mein.toubiz

Touristisches Datenmanagement

Creative Commons

Auf **mein.toubiz** kannst du touristische Daten sammeln, verwalten und veröffentlichen. Damit deine Inhalte veröffentlicht werden können, müssen zunächst rechtliche Rahmenbedingungen geklärt werden – also WAS, WIE und WO mit deinen Inhalten passieren darf. Dazu musst du passende Lizenzen hinterlegen. Sogenannte **Creative Commons** regeln nicht nur, was mit deinem Content passieren darf, sie schützen gleichzeitig das Urheberrecht.

Stelle dir vor Veröffentlichung einige grundlegende Fragen:

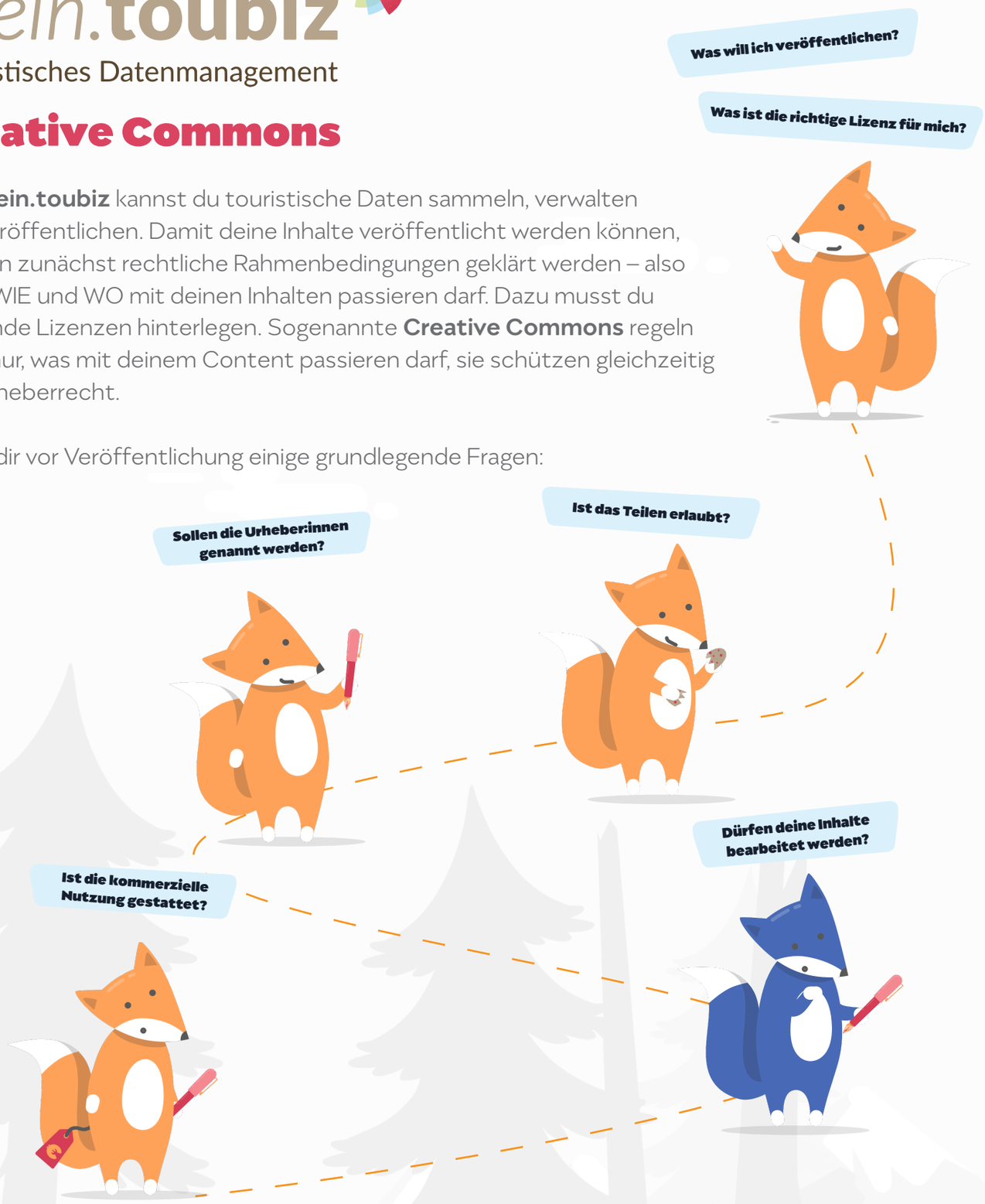

ZERO	Beliebige Weitergabe & Verbreitung deiner Inhalte. Änderungen sind erlaubt.
BY	Teilen erlaubt. Änderungen dürfen vorgenommen werden. Urheber:in & Quelle müssen genannt werden.
BY SA	Teilen & Bearbeitung erlaubt. Nennung Urheber:in & Quelle. Teilen nur unter gleicher Lizenz.
BY NC	Teilen & Bearbeitung erlaubt. Nennung Urheber:in & Quelle. Keine kommerzielle Nutzung.
BY NC SA	Teilen & Bearbeitung erlaubt. Nennung Urheber:in & Quelle. Teilen nur unter gleicher Lizenz. Keine kommerzielle Nutzung.
BY ND	Teilen erlaubt. Nennung Urheber:in & Quelle. Keine Bearbeitung
BY NC ND	Teilen erlaubt. Nennung Urheber:in & Quelle. Keine Bearbeitung. Keine kommerzielle Nutzung.