

mein **subiz**

Touristisches Datenmanagement

**TMBW
DATA-DAY**
B2B-VERANSTALTUNG

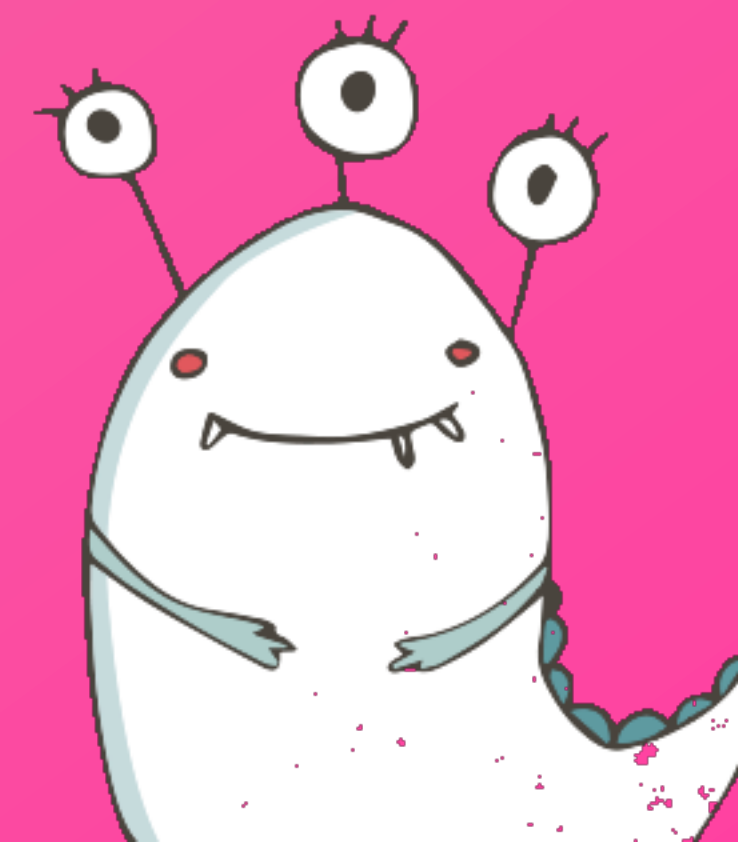
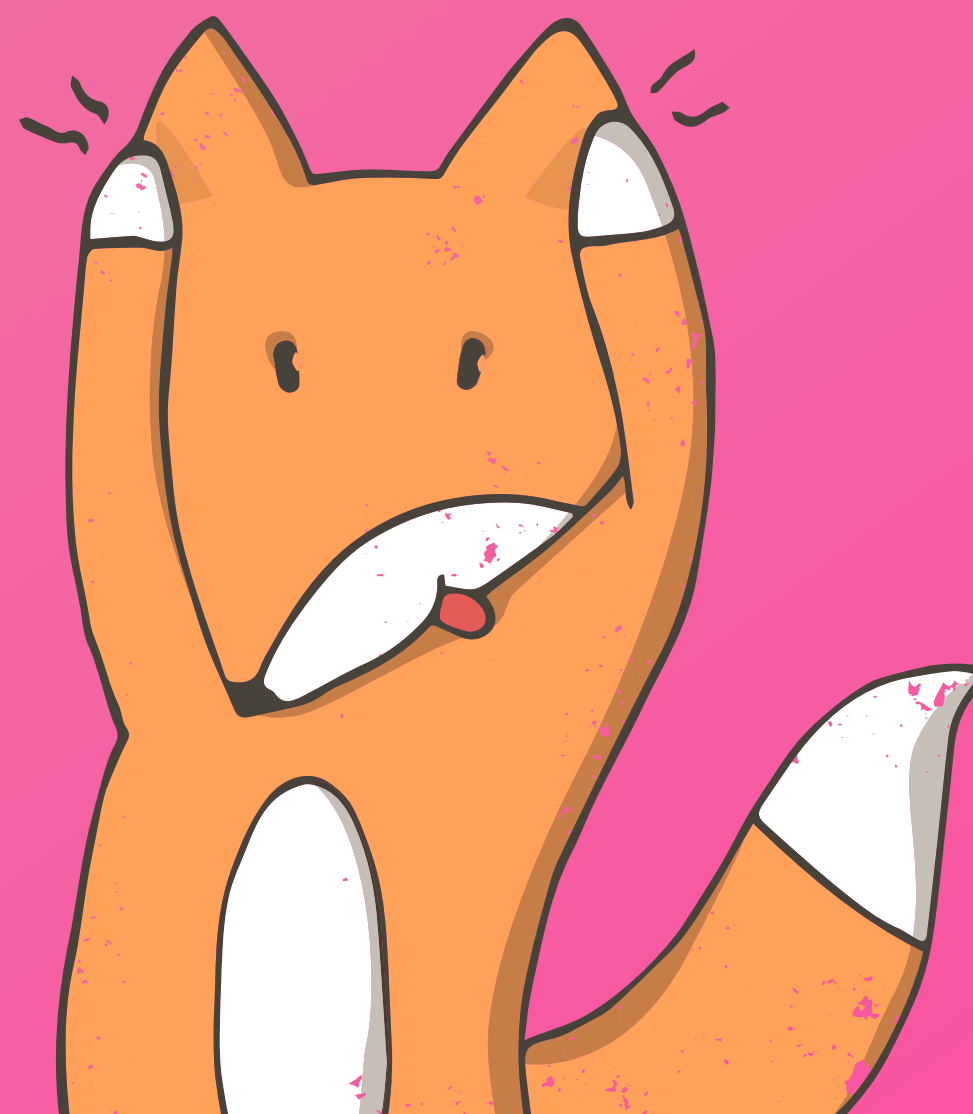
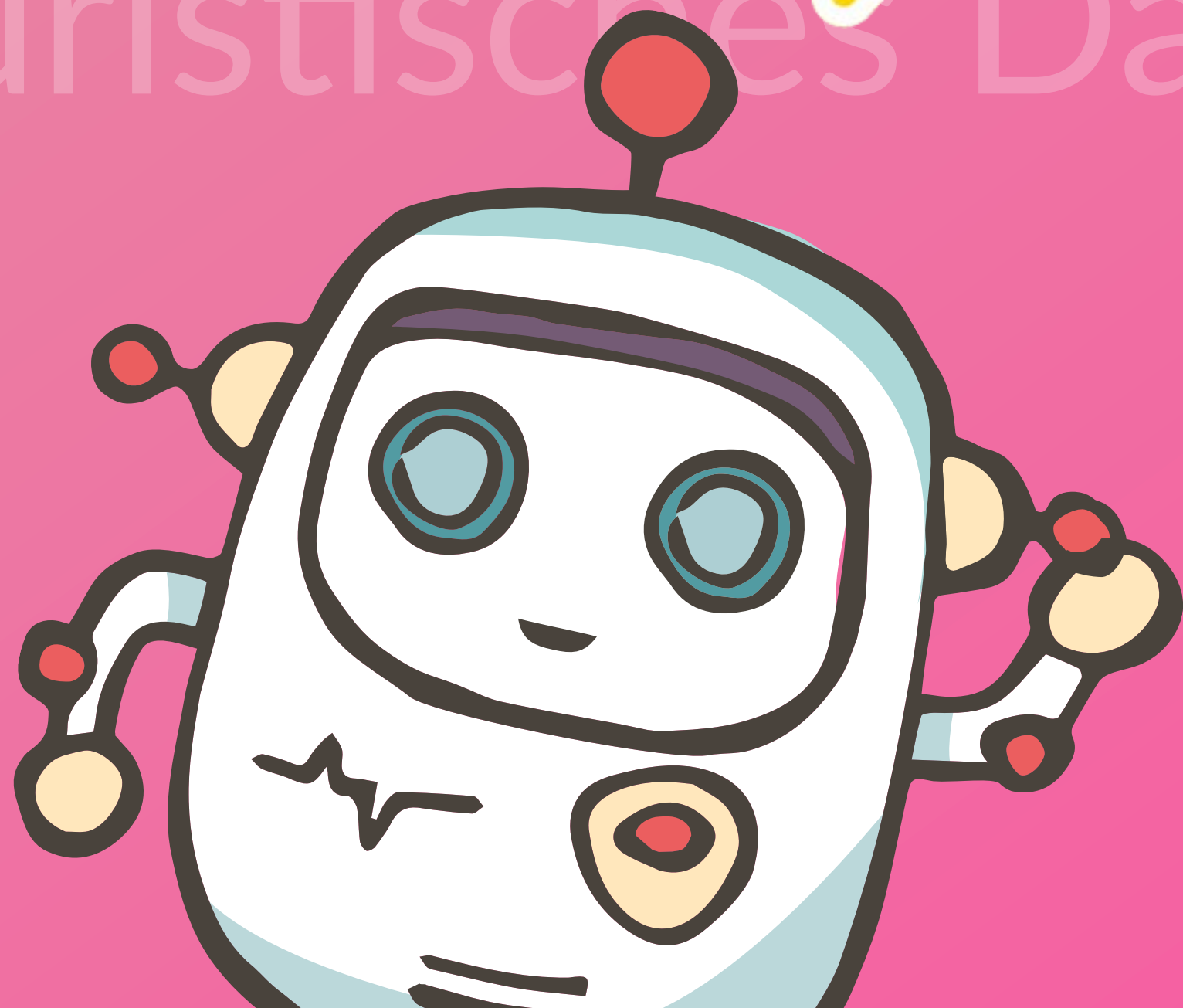

Bastian



Markus



Ronja



Jessica



Marc



Eva



Ralf



Ziel der Digitalisierung
& Vorteile auf einen Blick

Schritt für Schritt
Richtung Digitalisierung

Kollege KI

mein.toubiz

- einsammeln
- managen
- ausgeben



Datenqualität (2)

- Erfolgsfaktoren
- Blick in den Maschinenraum
- Wo geht die Reise hin
- Inspiration & Ideen

Ziel der Digitalisierung & Vorteile auf einen Blick

Schritt für Schritt Richtung Digitalisierung

Kollege KI

mein.toubiz

- einsammeln
- managen
- ausgeben



Datenqualität (2)

- Erfolgsfaktoren
- Blick in den Maschinenraum
- Wo geht die Reise hin
- Inspiration & Ideen

Ziel der Digitalisierung

Datendrehscheibe für touristische Informationen!

Touristische Akteure (Experten) können ihr Wissen digitalisieren und aktuell halten!

Daten für eigene Kanäle wie Webseite, App, Terminal ... zur Verfügung stellen



Ziel der Digitalisierung

Daten für Orte & Regionen bereitstellen

Daten von Orten & Regionen nutzen

Höhere Sichtbarkeit
durch Distributionskanäle

Daten öffnen für
den Datenpool BW
knowledge graph und viele
weitere innovative Projekte

Datenbanken anbinden



Vorteile auf einen Blick



Pflegeaufwand minimieren und gleichzeitig die Reichweite und Sichtbarkeit erhöhen!

Einmal pflegen – überall ausspielen!

Vertrauensvolle Datenbasis für neue und innovative Lösungen (mit und ohne KI)

einfach – schnell – qualitativ hochwertig

Ziel der Digitalisierung & Vorteile auf einen Blick

Schritt für Schritt Richtung Digitalisierung

Kollege KI

mein.toubiz

- einsammeln
- managen
- ausgeben



Datenqualität (2)

- Erfolgsfaktoren
- Blick in den Maschinenraum
- Wo geht die Reise hin
- Inspiration & Ideen

Herausforderungen gemeinsam meistern!



Fehlendes Fachwissen
(mein.toubiz Akademie)

Sensibilisieren und aktive Mitnahme
(Data Day, Schwarzwald Forum,
Wissensduschen...)

Stärkung der Zuständigkeiten
innerhalb einer Destination



Herausforderungen gemeinsam meistern!



Entwicklung einer einheitlichen Daten- und Systemlandschaft in Abstimmung mit den anderen Bundesländern und der DZT

Vernetzung und Zusammenführung der Stakeholder (Digital Team BW)

Mangelnde personelle und zeitliche Ressourcen



Ziel der Digitalisierung
& Vorteile auf einen Blick

Schritt für Schritt
Richtung Digitalisierung

Kollege KI

mein.toubiz

- einsammeln
- managen
- ausgeben



Datenqualität (2)

- Erfolgsfaktoren
- Blick in den Maschinenraum
- Wo geht die Reise hin
- Inspiration & Ideen

Kollege KI meets mein.toubiz



KI analysiert Inhalte!

KI hilft beim Texte erstellen und übersetzen!

KI inspiriert die Besucher!

KI benötigt verlässliche Informationen
von den Akteuren/Experten vor Ort!

Ziel der Digitalisierung
& Vorteile auf einen Blick

Schritt für Schritt
Richtung Digitalisierung

Kollege KI

mein.toubiz

- einsammeln
- managen
- ausgeben



Datenqualität (2)

- Erfolgsfaktoren
- Blick in den Maschinenraum
- Wo geht die Reise hin
- Inspiration & Ideen

Tobi's Geschichte...

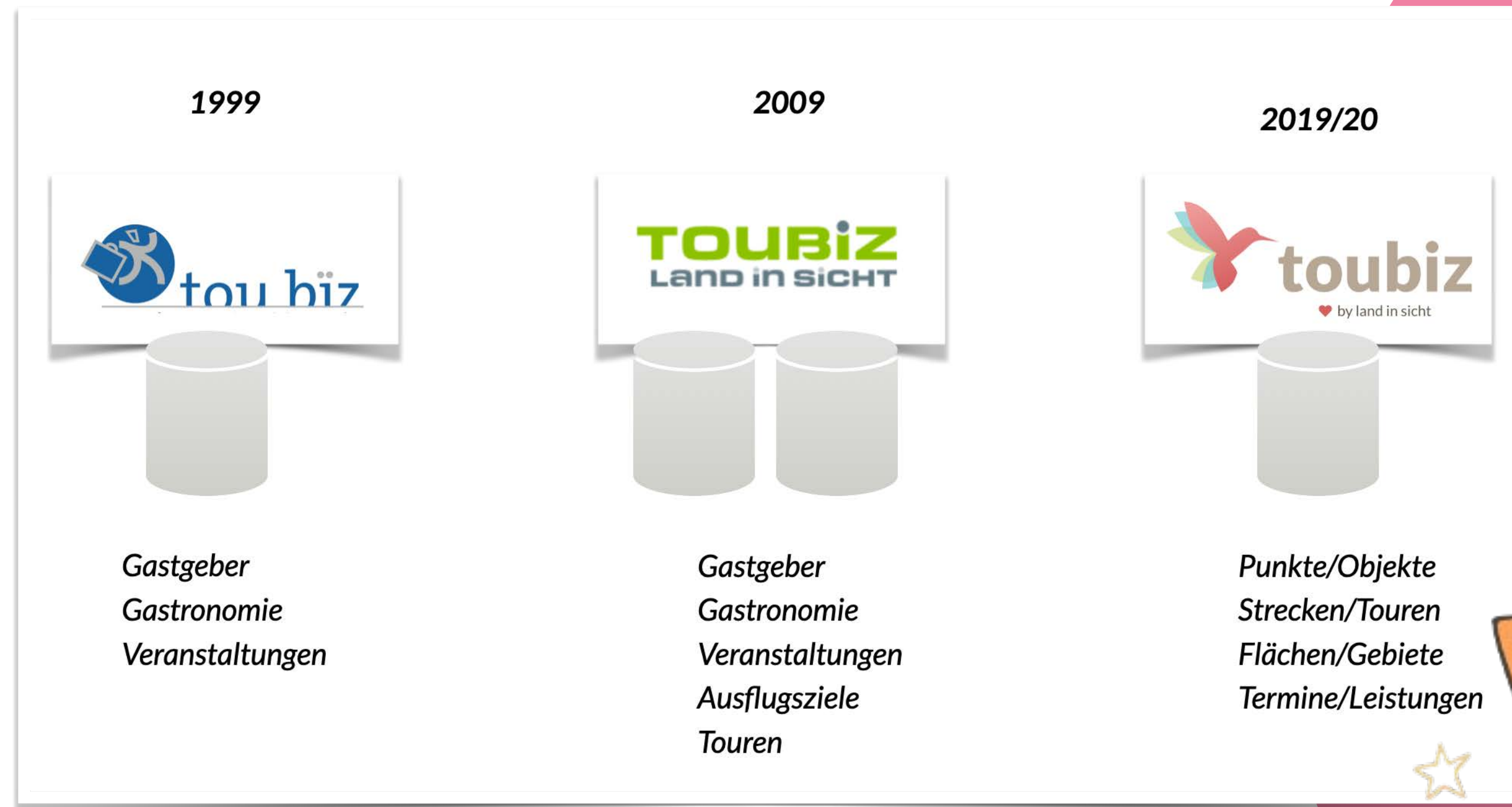

Von der technischen Lösung
zur inhaltlichen Datenqualität.

Vertrauensvolle Daten für die Zukunft!

2023

mein.toubiz



Touristisches Datenmanagement

• einsammeln

• managen

• ausgeben



DATEN **EINSAMMELN**

eingeben • importieren • melden

DATEN **MANAGEN**

Starter • Basis • Profi

DATEN **AUSGEBEN**

visualisieren • exportieren • abwickeln

**Eigene Daten
eingegeben/melden**

Freie Lizenzwahl

Datenquellen (API)

Lizenz wie Quelle

Destinationen & Akteure

ab Community Lizenz



**Eigene Webseite,
App, Infoterminal**

Alle Lizenzen

Datenpool

ab Community Lizenz

Distributionskanäle

ab Community Lizenz

**Open Data-Pool
knowledge Graph**

offene Lizenzen ab CC BY SA

**Ticket-, Reservierungs-
und Buchungssysteme**

Lizenzen vertraglich geklärt

DATEN **EINSAMMELN**

eingeben • importieren • melden

DATEN **MANAGEN**

Starter • Basis • Profi

DATEN **AUSGEBEN**

visualisieren • exportieren • abwickeln

Eigene Daten eingegeben/melden

Freie Lizenzwahl

Datenquellen (API)

Lizenz wie Quelle

Destinationen & Akteure

ab Community Lizenz



Eigene Webseite, App, Infoterminal

Alle Lizenzen

Datenpool

ab Community Lizenz

Distributionskanäle

ab Community Lizenz

Open Data-Pool knowledge Graph

offene Lizenzen ab CC BY SA

Ticket-, Reservierungs- und Buchungssysteme

Lizenzen vertraglich geklärt

#Elements & Widgets

Veranstaltungskalender, Touren, Essen & Trinken...

DATEN **AUSGEBEN**
visualisieren



mein.toubiz #infosystem
(Datenbank)

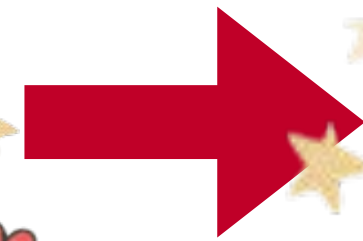

Bereits bestehende
Webseite
+ mein.toubiz
#elements
#widgets

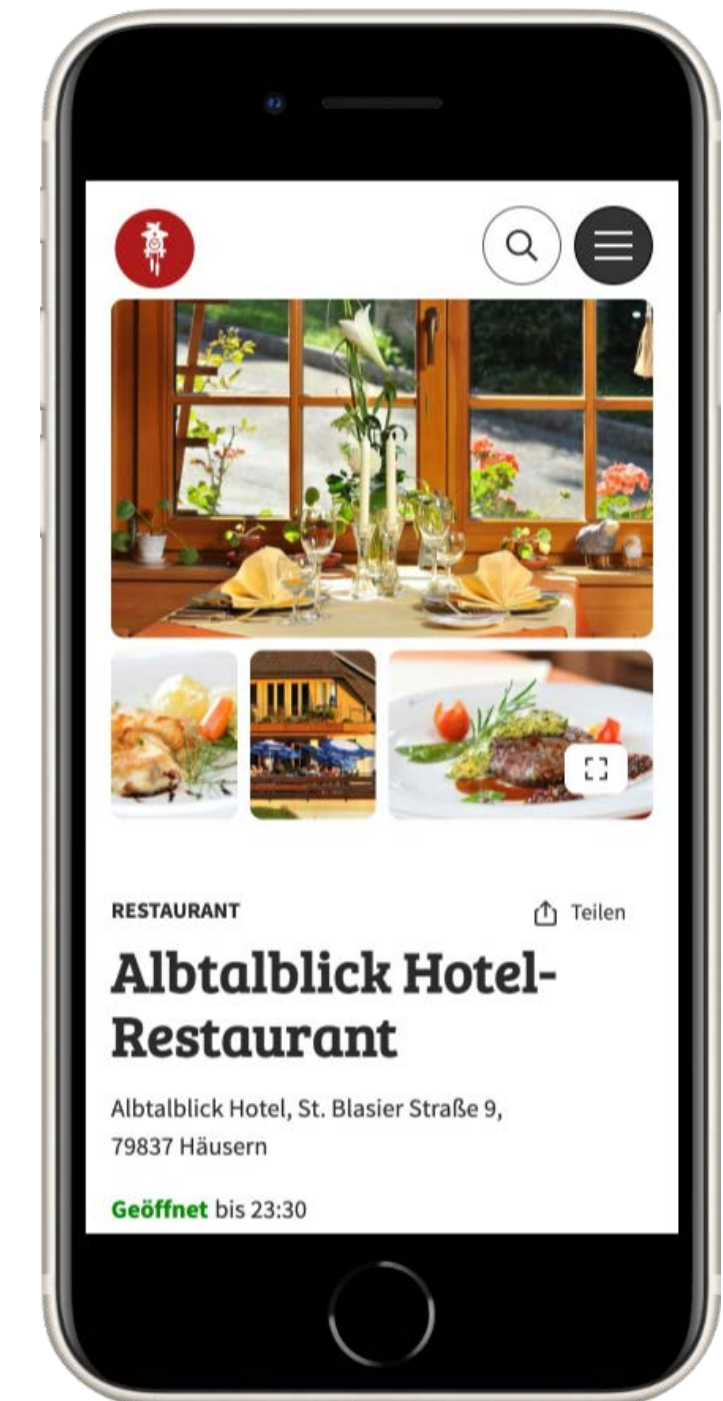
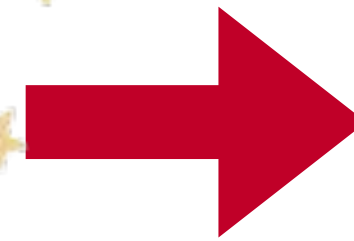

#Webseite

direkt aus mein.toubiz (headless cms)

DATEN **AUSGEBEN**
visualisieren

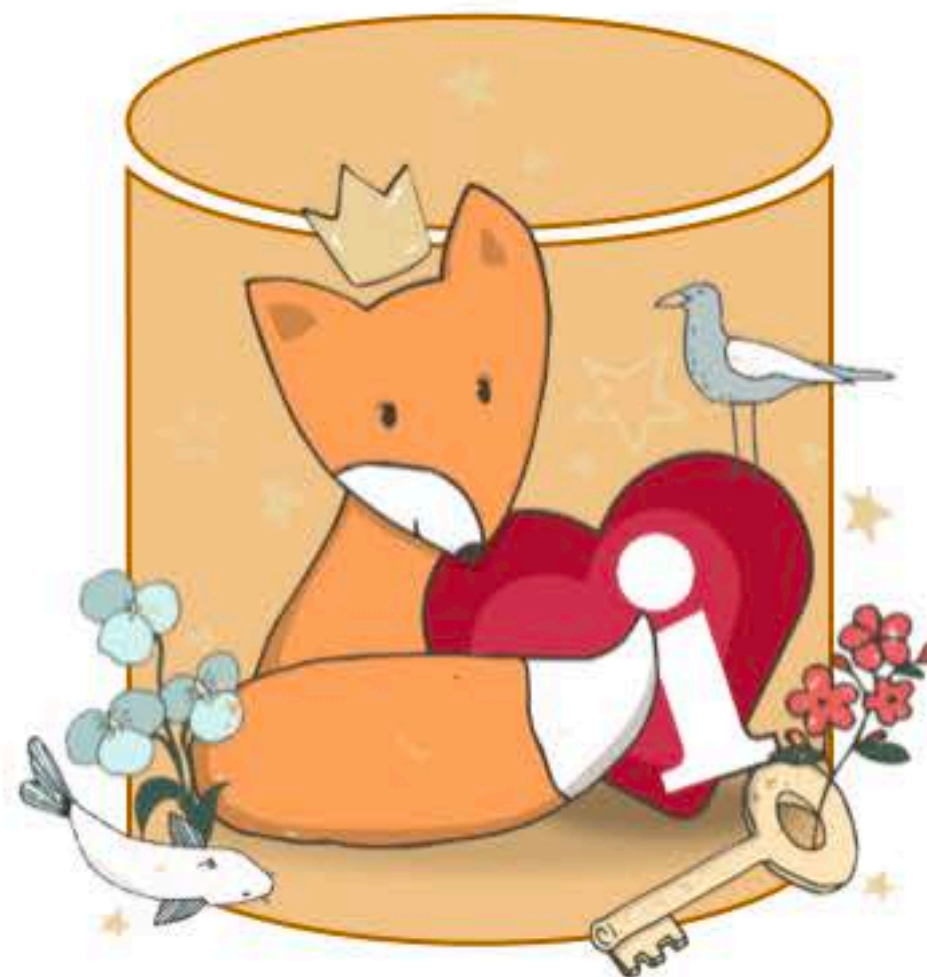

mein.toubiz #infosystem
(Datenbank)

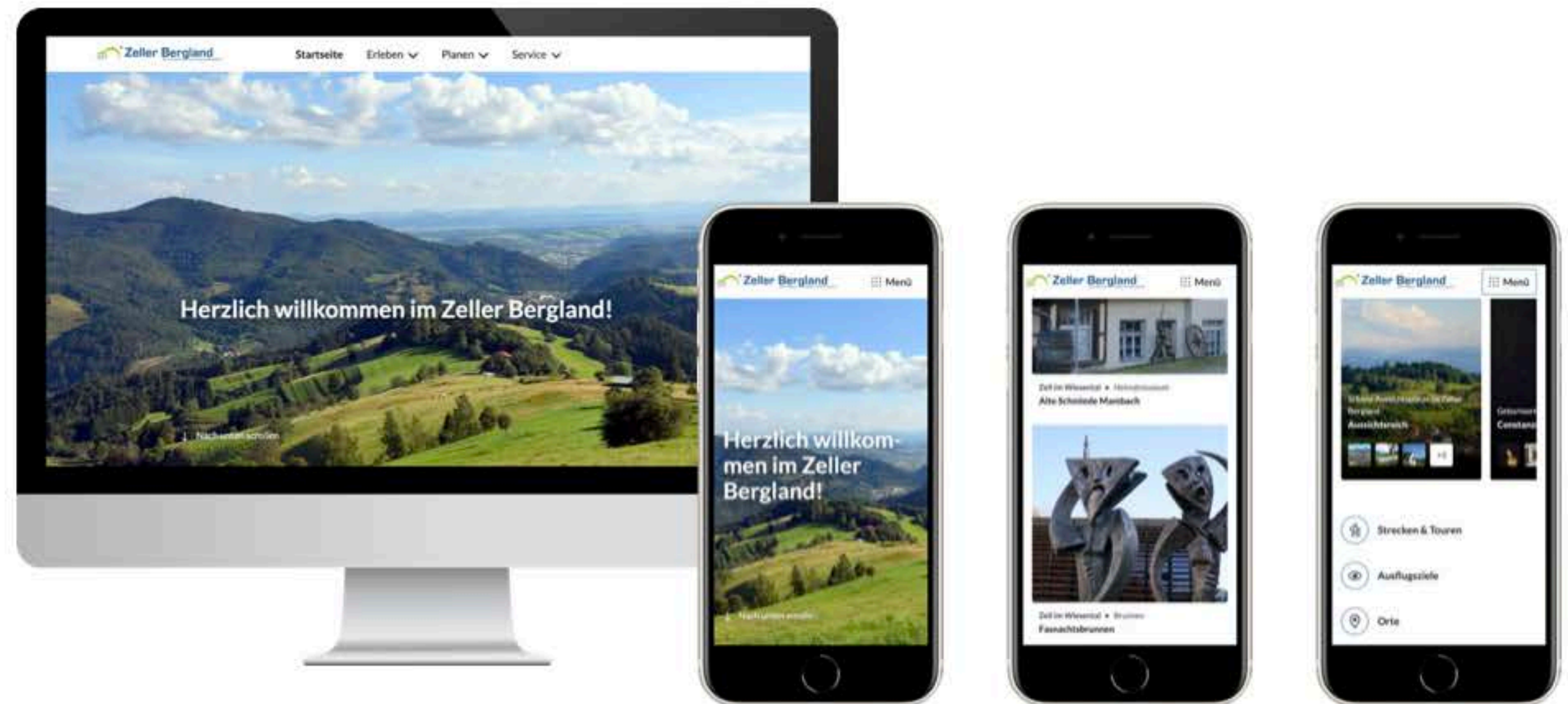

#Webseite plus plus open source CMS neos

DATEN **AUSGEBEN**
visualisieren

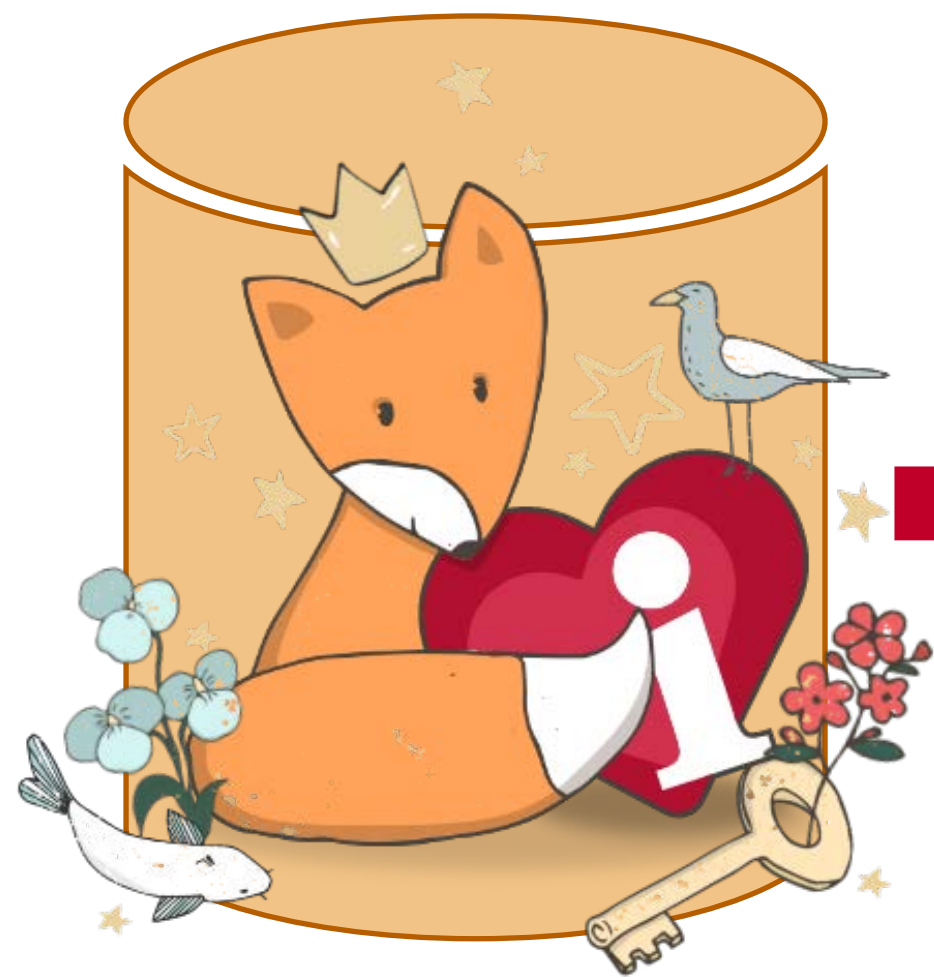

mein.toubiz #infosystem
(Datenbank)



open source CMS (neos)
+ mein.toubiz #infosystem
(Datenbank)

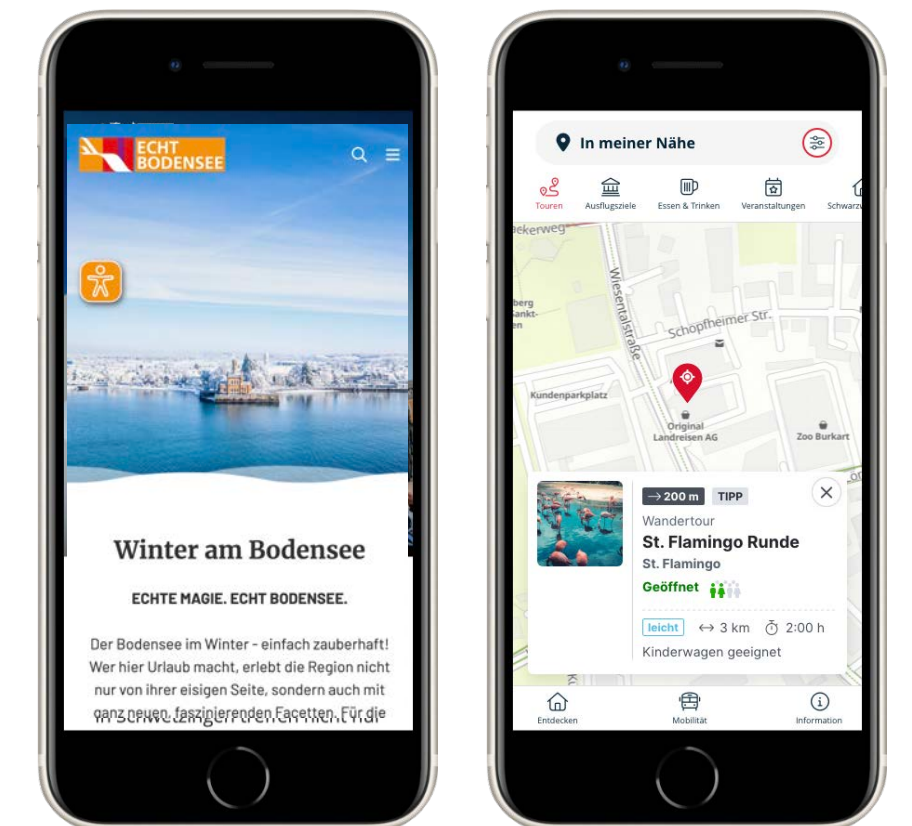
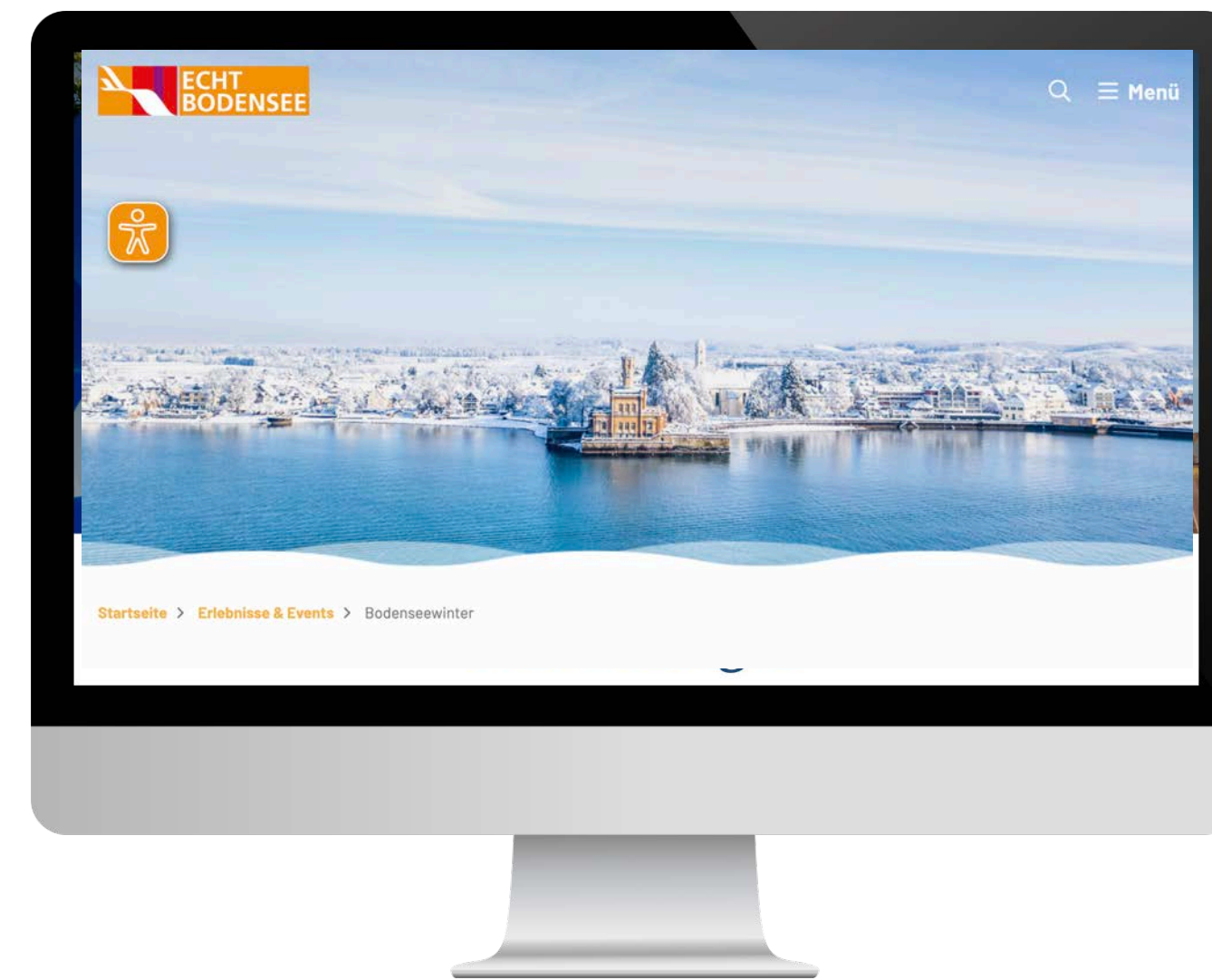

#Reiseführer vor Ort als PWA mit oder ohne Gästekarte

DATEN **AUSGEBEN**
visualisieren

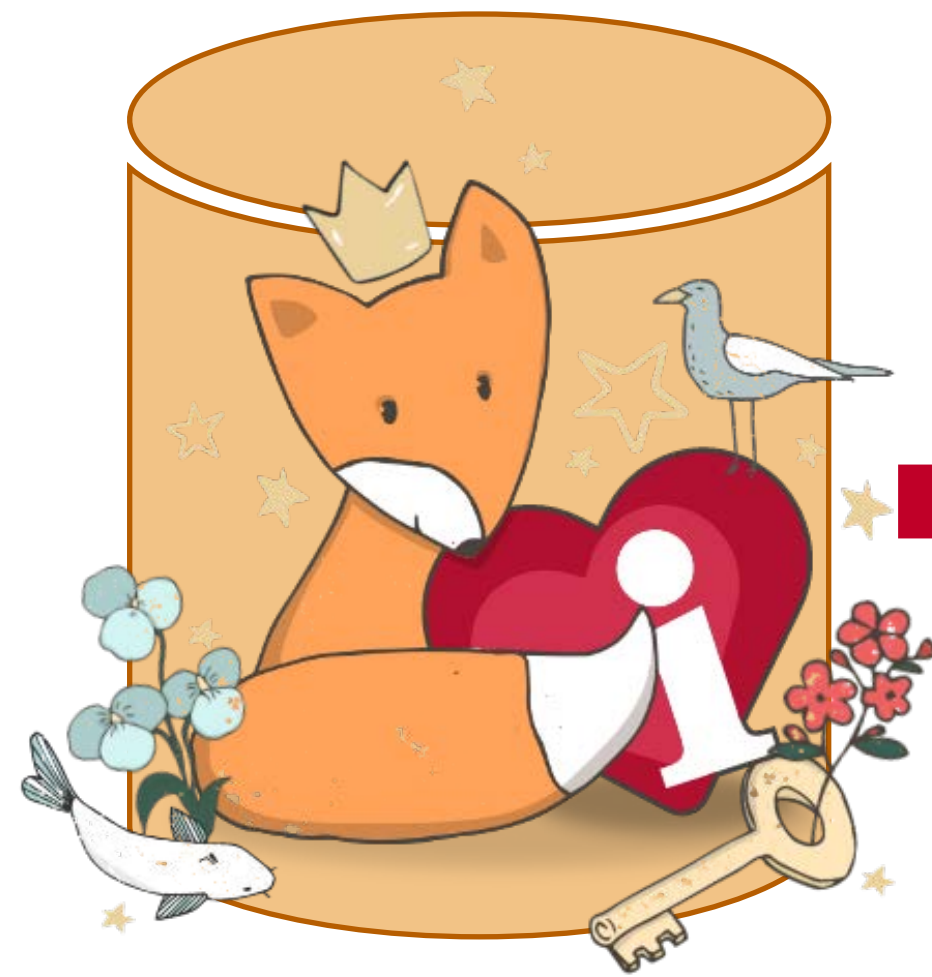

meintoubiz #infosystem
(Datenbank)

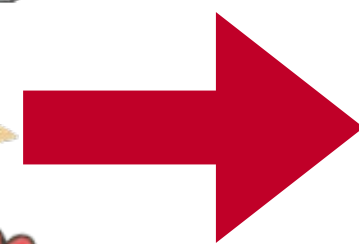

open source CMS (neos)
+ meintoubiz #infosystem
(Datenbank)

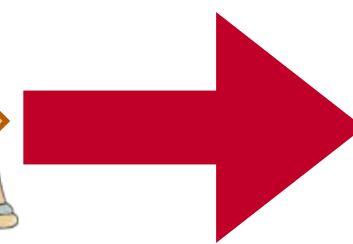

Anbindung an Meldeschein
+ kostenlos Ticket für den ÖPNV

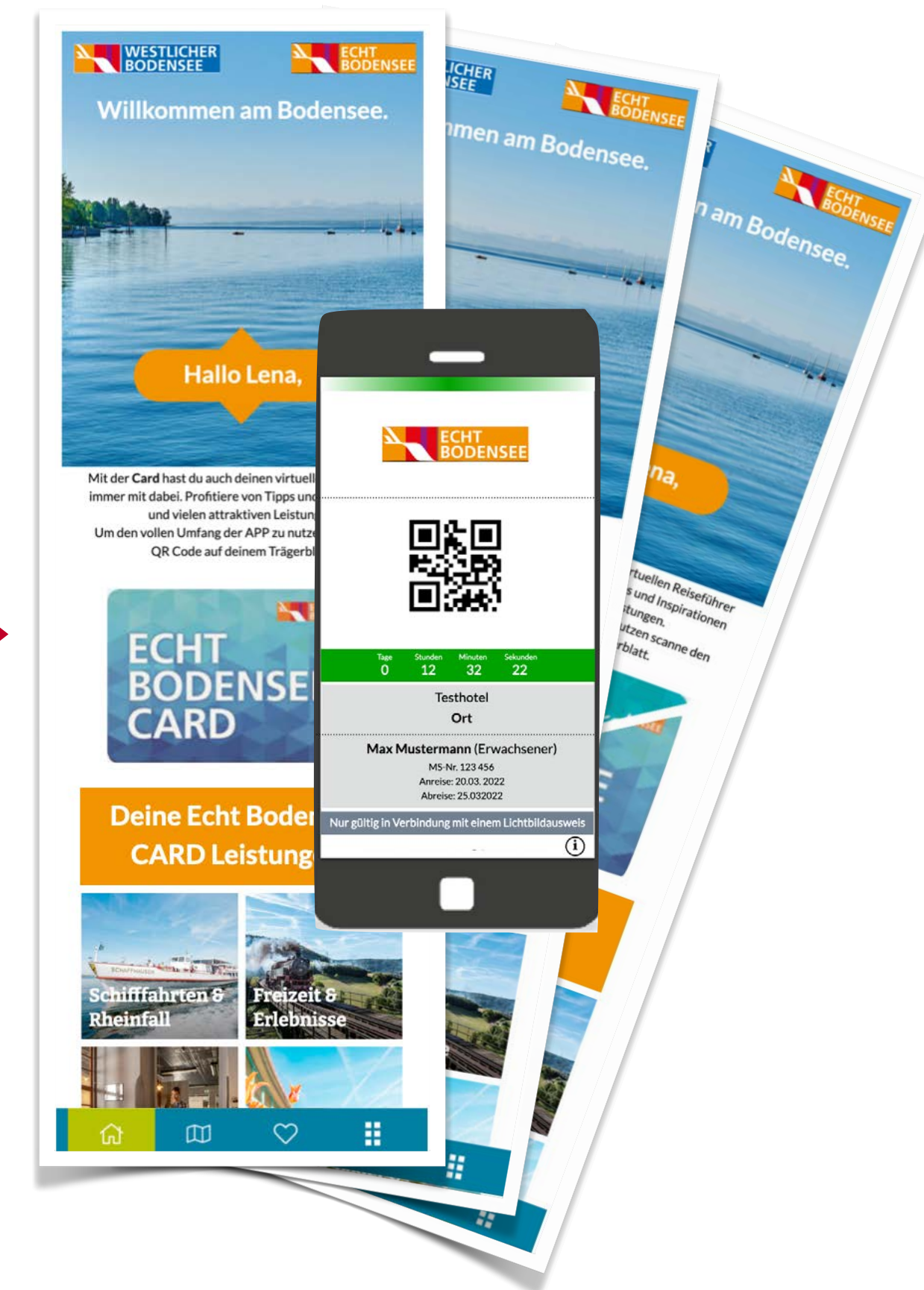
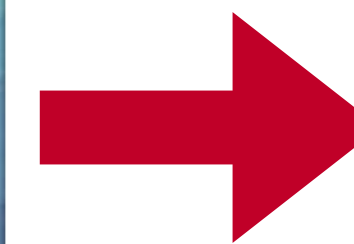

#Reiseführer als APP

direkt aus mein.toubiz (headless cms)

DATEN **AUSGEBEN**
visualisieren



Touren

Ausflugsziele

Essen & Trinken

Veranstaltungen

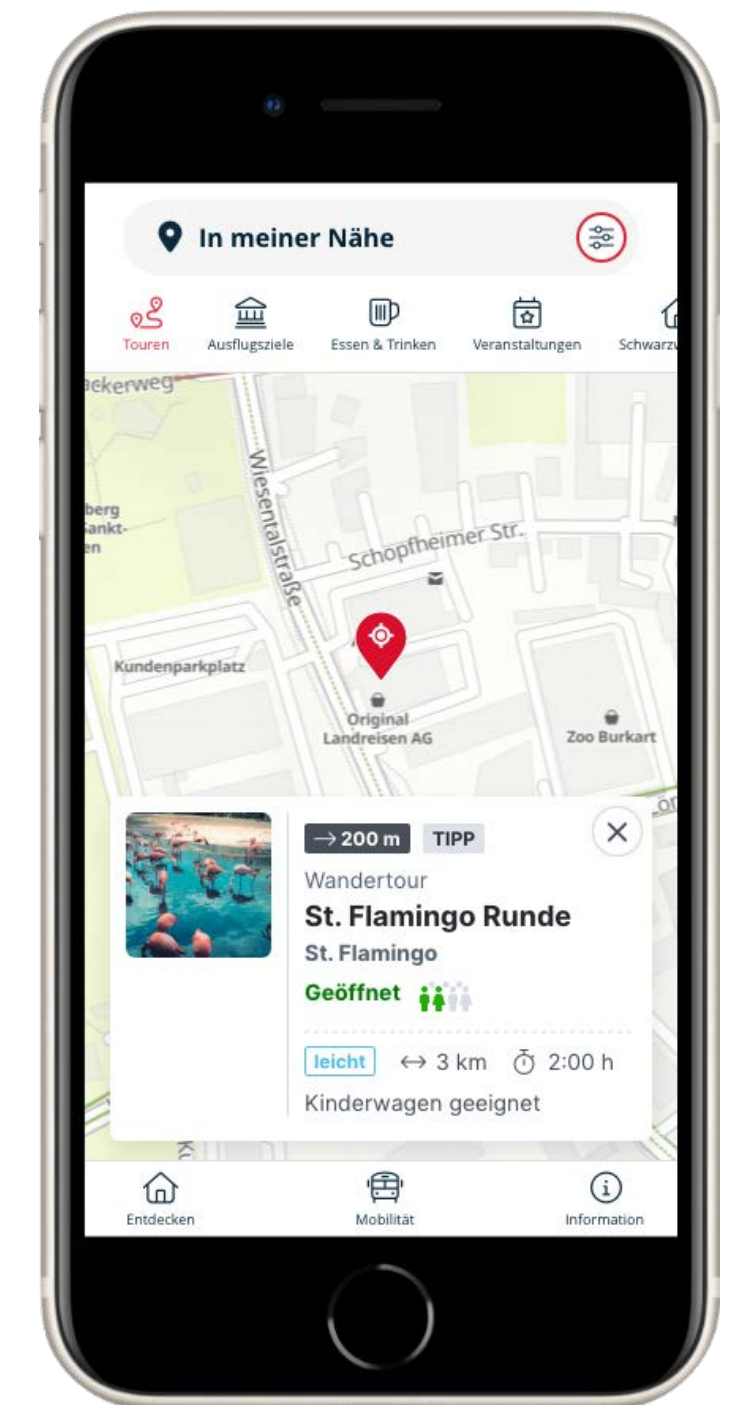
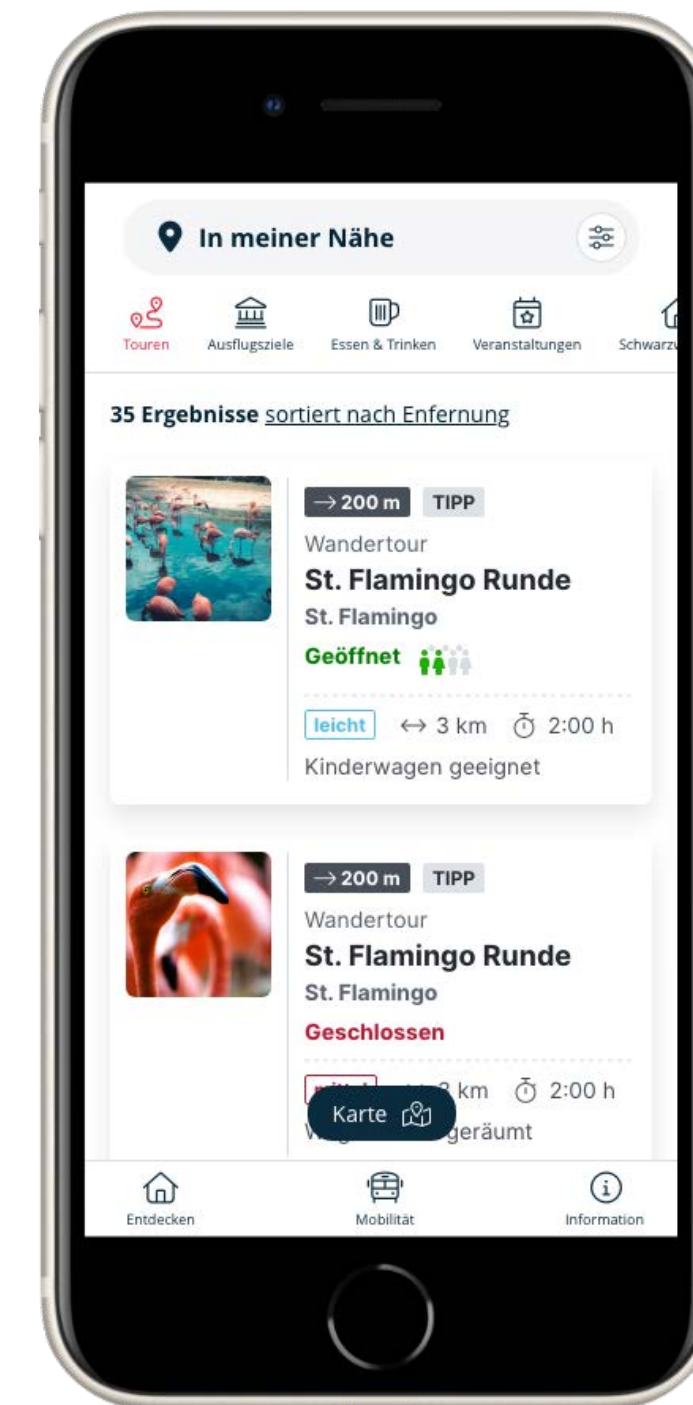
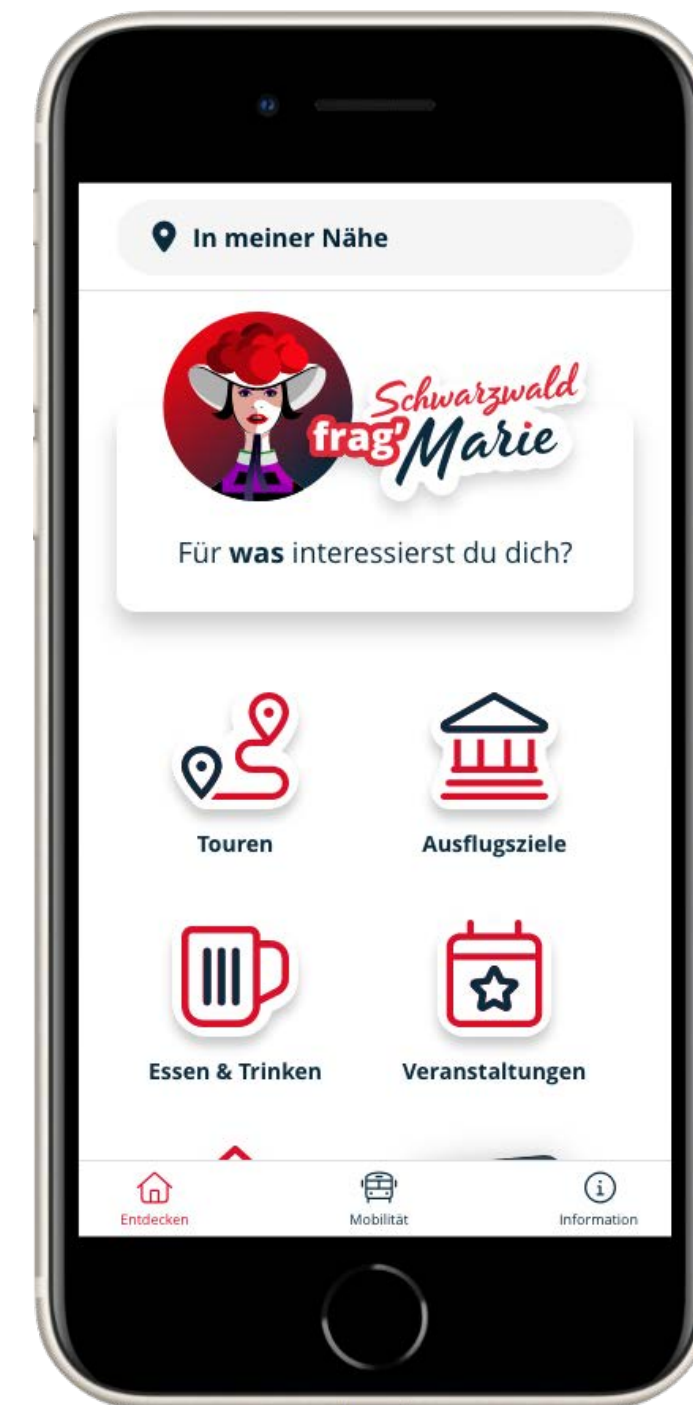

+ Live Fahrpläne

#Reiseführer als APP + digitale Touristinfo

direkt aus mein.toubiz
(headless cms)

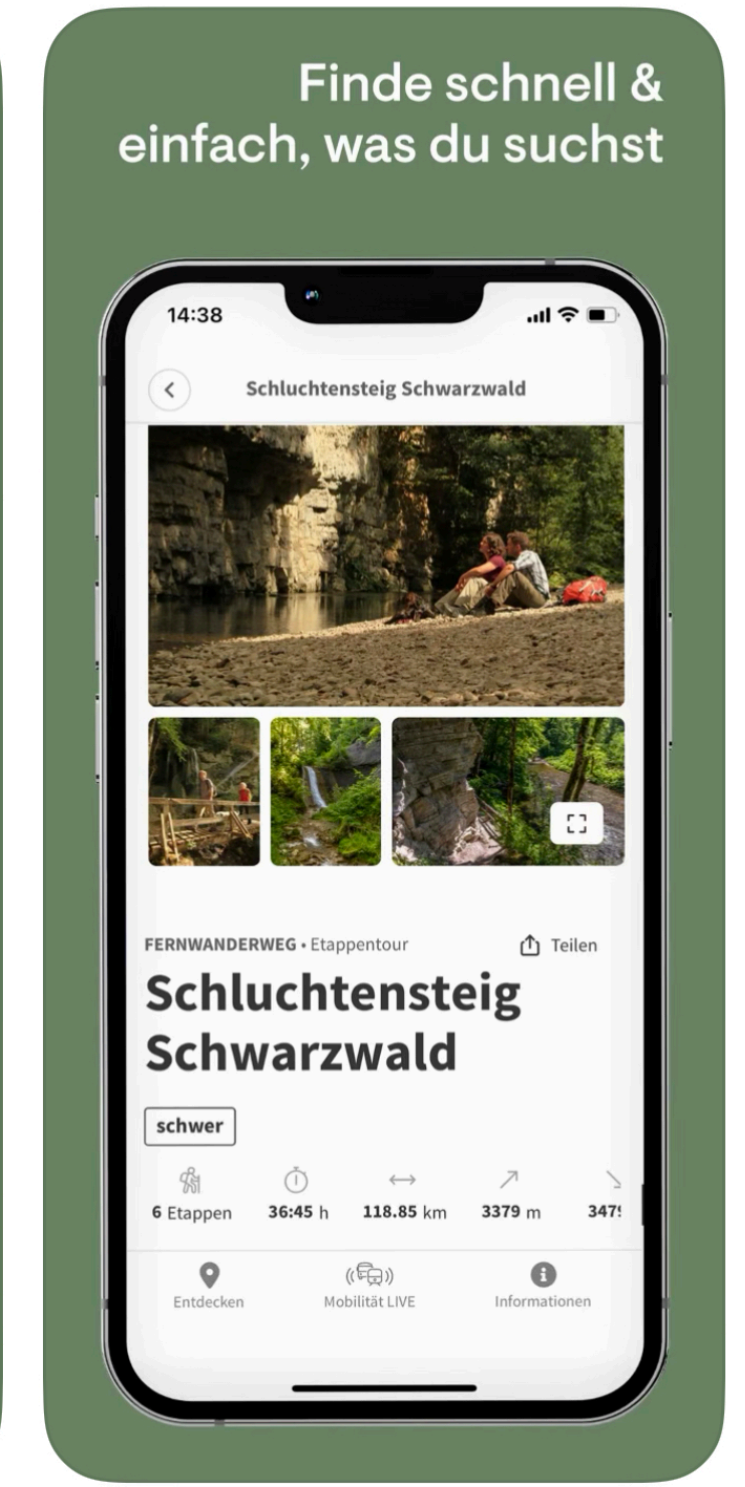

DATEN **AUSGEBEN**
visualisieren

Ziel der Digitalisierung
& Vorteile auf einen Blick

Schritt für Schritt
Richtung Digitalisierung

Kollege KI

mein.toubiz

- einsammeln
- managen
- ausgeben



Datenqualität (2)

- Erfolgsfaktoren
- Blick in den Maschinenraum
- Wo geht die Reise hin
- Inspiration & Ideen



#Datenqualität

Beim Daten eingeben und managen ist unsere größte Herausforderung die Datenqualität zu steigern!



mein.toubiz

#Datenqualität

- Dubletten
- Welcher Eintrag ist der richtige?
- Alte Einträge
- Bildqualität (Auflösung, Formate)
- Keine Bilder
- Veraltete Texte
(»im Sommer 2020 wird xy eröffnen«)
- Informationen zu Preisen/Öffnungszeiten
- Kategorien (»viel hilft viel«)
- Pflege am »falschen« Ort
(alles steht im Beschreibungstext)
- Unvollständige Datensätze

Und Datenqualität ist noch viel mehr...



mein.toubiz

#Datenqualität

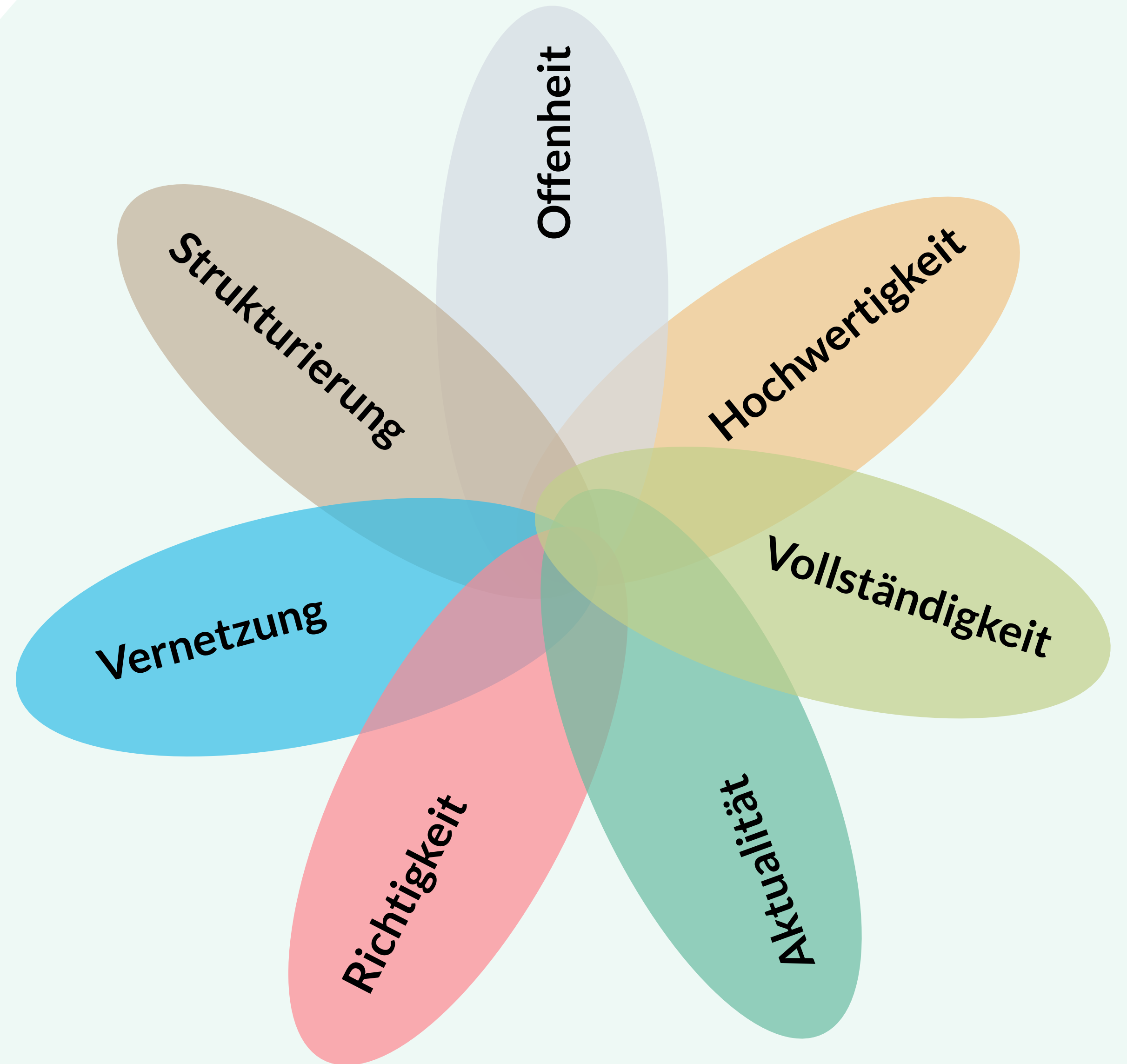

Offenheit

Nur wenn Nutzen/Lizenz klar geregelt sind, hat ein Datensatz Qualität
»Alle Rechte vorbehalten« ist kein Qualitätsmerkmal im Sinne offener Daten

Offenheit

Strukturierung

Hochwertigkeit

Vernetzung

Lizenz

Geführter Lizenz Check [Überblick - Lizenzen im Vergleich](#)

Offene Lizenzen

- CC 0**
Teilen ohne Bedingungen
- CC BY**
Teilen mit Namensnennung
- CC BY-SA**
Teilen mit Namensnennung und unter gleichen Bedingungen

Einschränkend offene Lizenzen

- CC BY-NC**
Teilen mit Namensnennung, keine kommerzielle Nutzung
- CC BY-NC-SA** [Standardlizenz deiner Region](#)
Teilen mit Namensnennung, keine kommerzielle Nutzung und unter gleichen Bedingungen
- CC BY-ND**
Teilen mit Namensnennung, keine Bearbeitung
- CC BY-NC-ND**
Teilen mit Namensnennung, keine kommerzielle Nutzung, keine Bearbeitung

Geschlossene Lizenzen

- my.toubiz Community**
Innerhalb mein.toubiz frei für andere, ohne Bearbeitungsrechte, außerhalb mein.toubiz wie „Alle Rechte vorbehalten“
- Alle Rechte vorbehalten**
Keine Verwendung oder Bearbeitung für Dritte

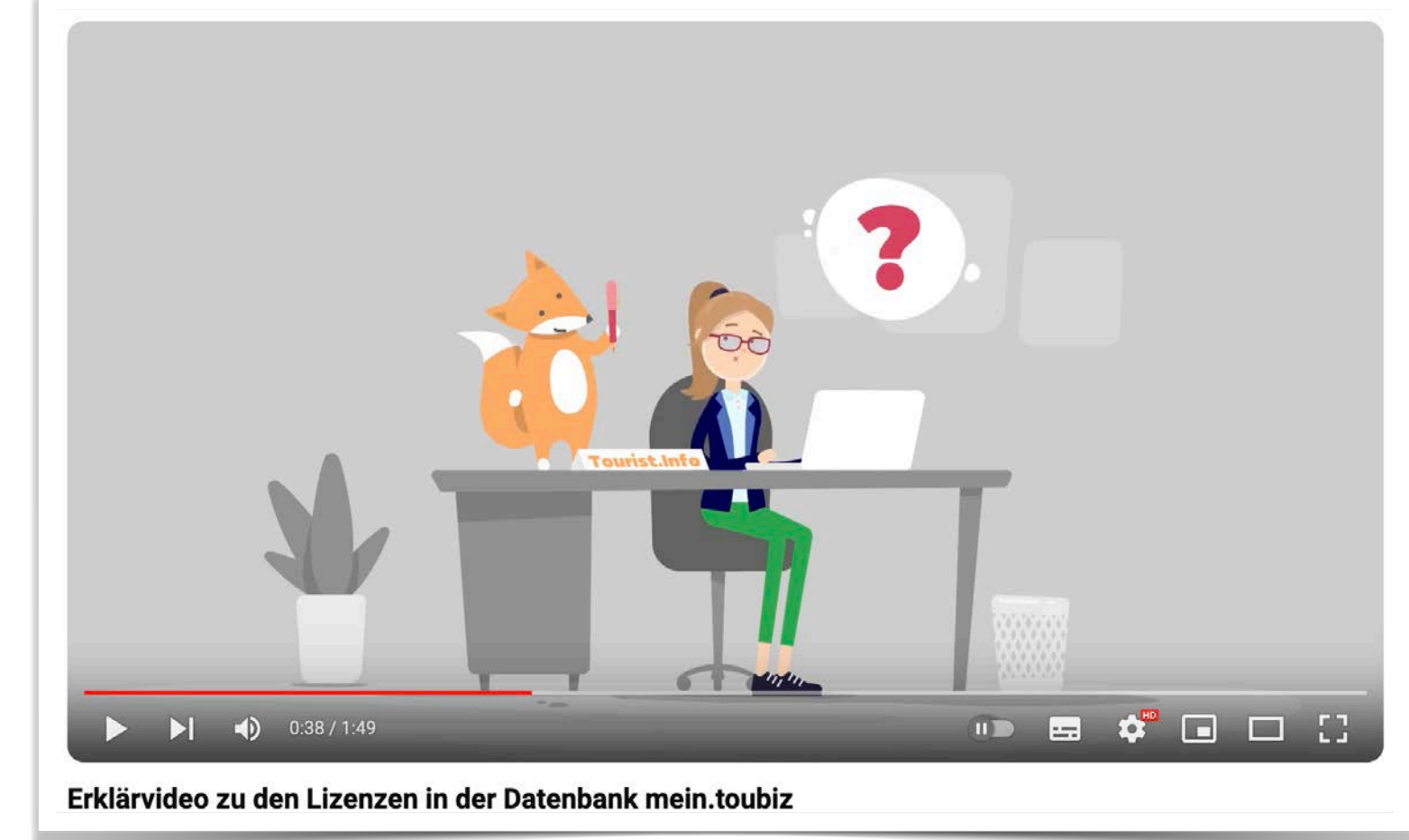
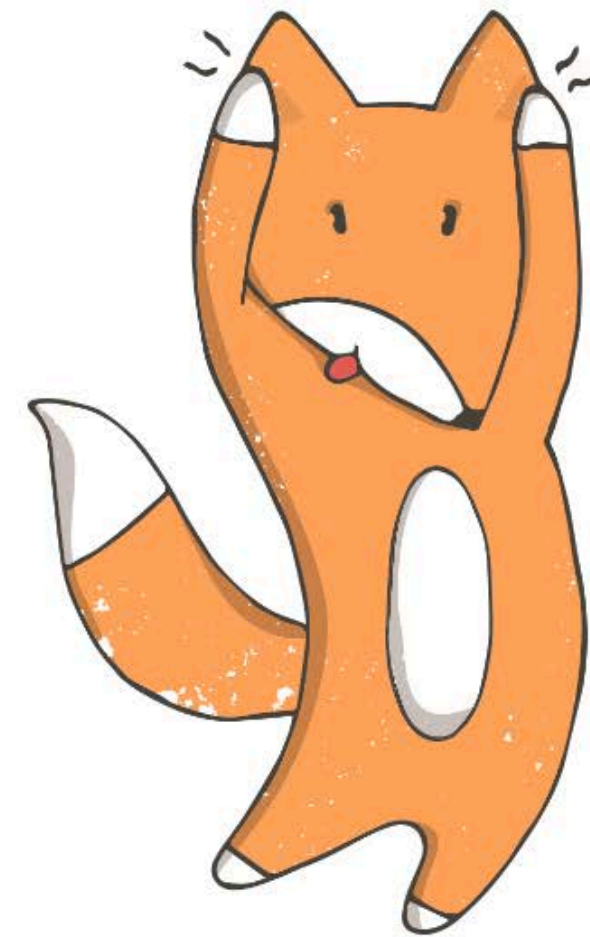

Brauchst du Hilfe bei der Lizenzwahl?
Nutze den geführten Lizenz Check oder den
Überblick der Lizenzen im Vergleich.
Folgende Links können dir auch noch helfen:

- [Erklärvideo](#)
- [mein.toubiz Academy Kurs](#)
- [FAQ: Lizenzierung von Inhalten](#)

Strukturierung

Strukturierter Datenbestand - gemeinsamer Datenstandard

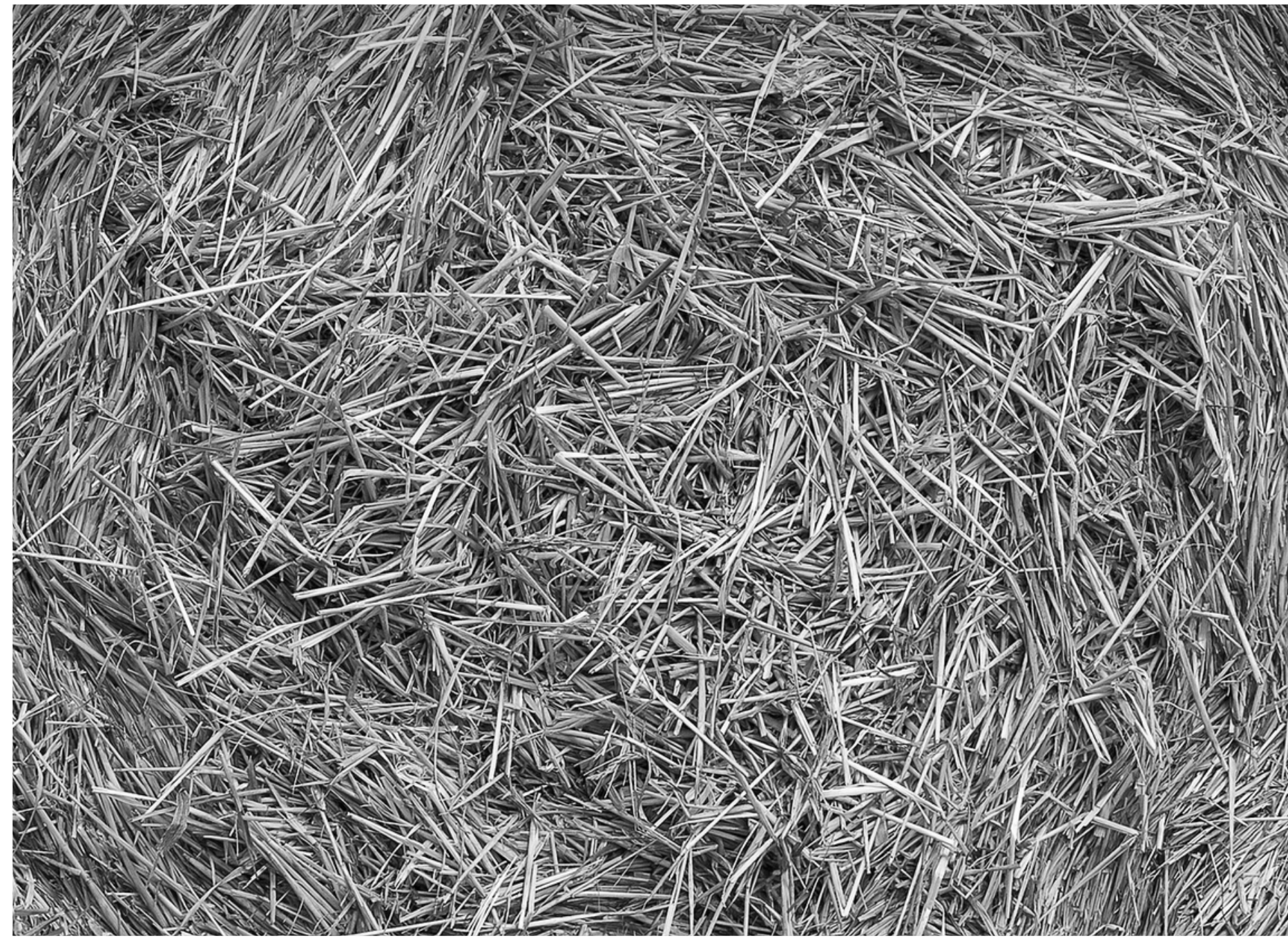
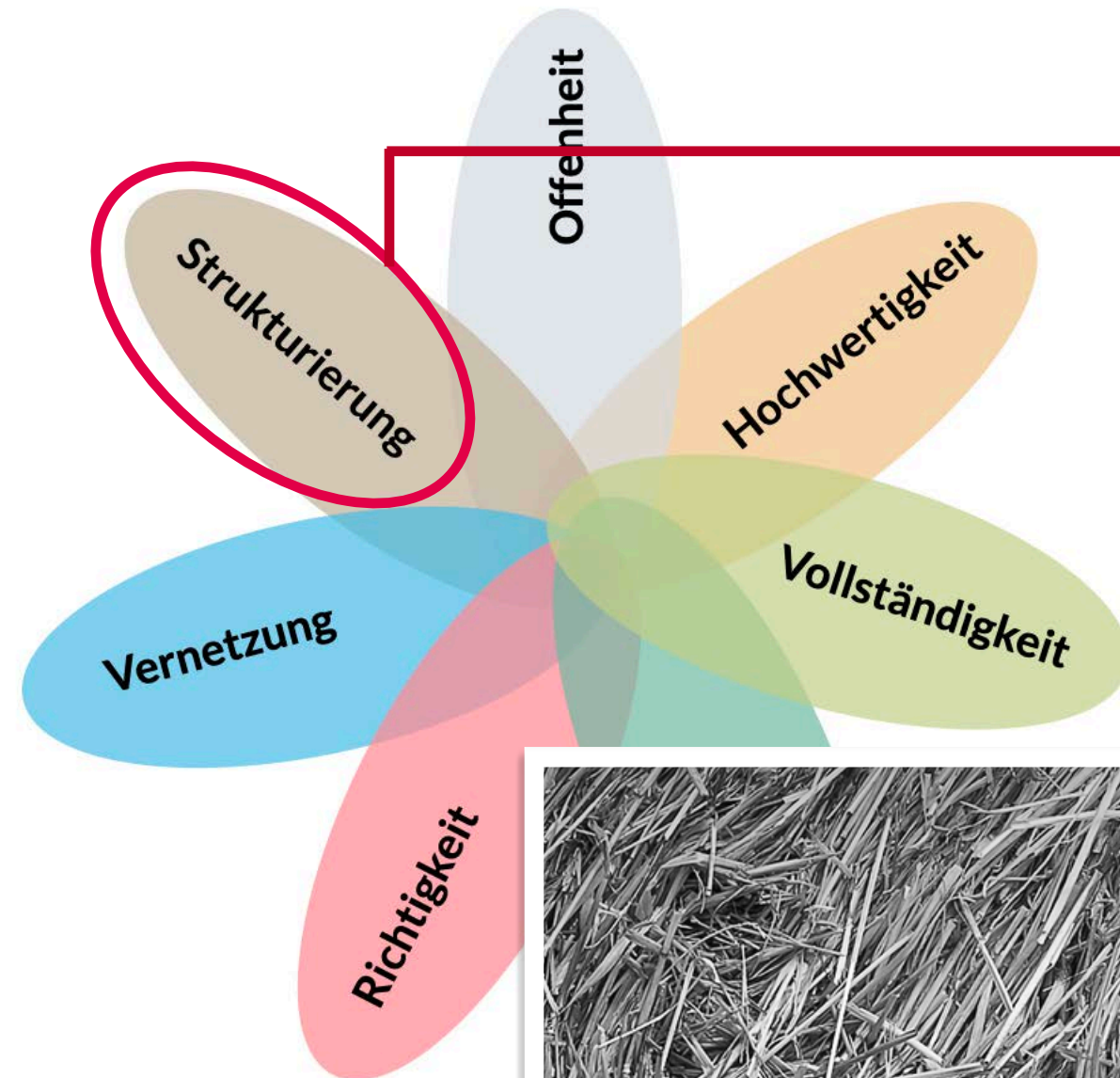

unstrukturierte Datenquellen

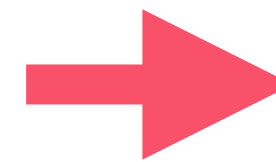

strukturierte Datensätze

Strukturierung

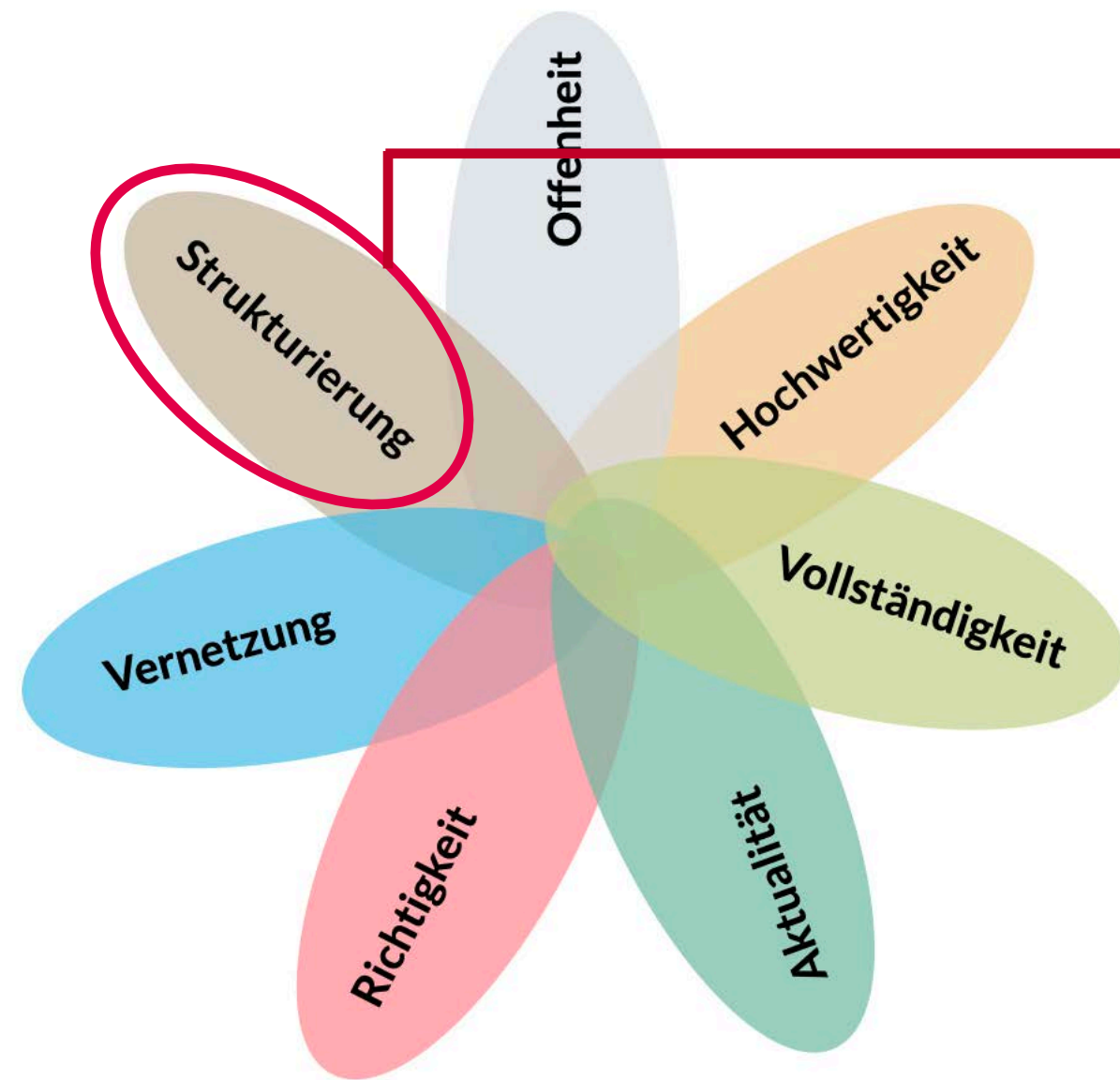

Infosystem – einfache und eindeutige Datenpflege!

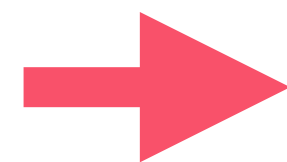
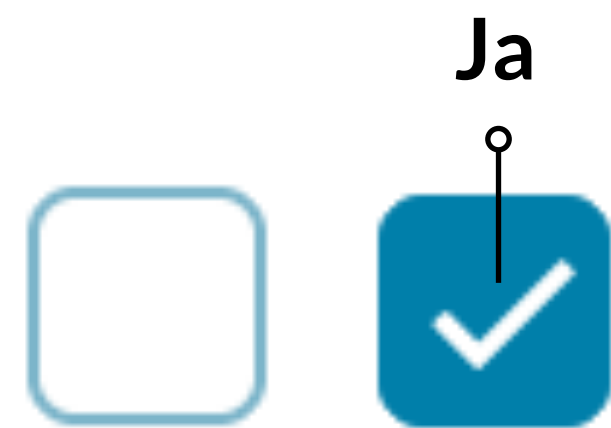

nicht vorhanden

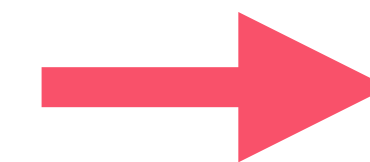

Selbstauskunft Barrierefreiheit

Anreise
ÖPNV, Parkplätze

Bahnsteige & Haltestellen

Stufenfrei	Ja	Nein	-
Rollrampe	Ja	Nein	-
Aufzug	Ja	Nein	-
Haltestelleninformation schriftlich	Ja	Nein	-
Fahrpläne eindeutig, gut sichtbar, in einer gut lesbaren Höhe	Ja	Nein	-
Beschilderung eindeutig und gut sichtbar	Ja	Nein	-

Parkplatz

Gekennzeichnete Behindertenparkplätze	Ja	Nein	-
Behindertenparkplätze mindestens 350x500cm	Ja	Nein	-
Leicht begeh- und befahrbar	Ja	Nein	-
In unmittelbarer Nähe zum Eingang	Ja	Nein	-
Beschilderung eindeutig, einheitlich und gut sichtbar	Ja	Nein	-

Abbrechen Speichern und schließen

Strukturierung

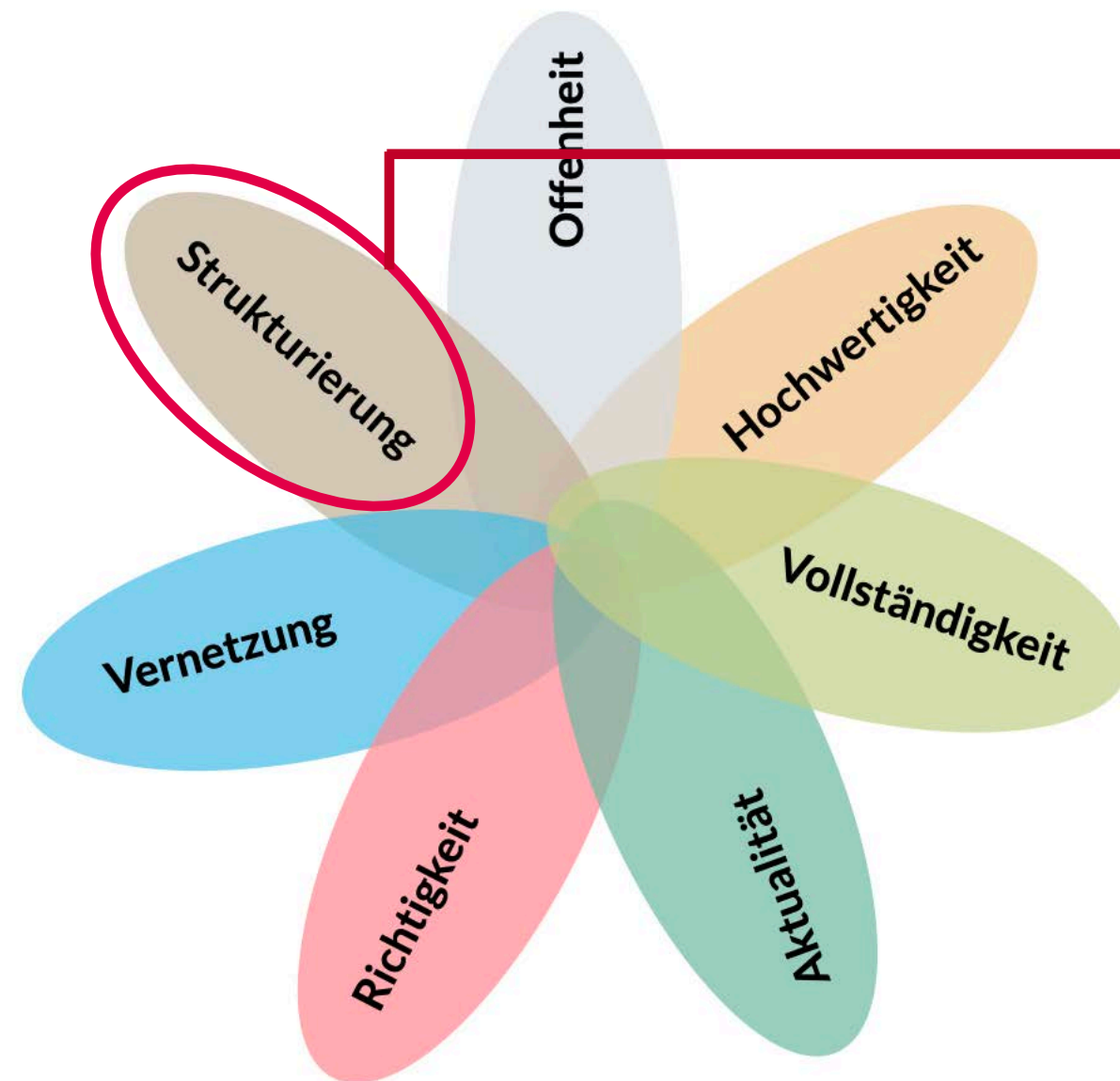

Beispiel »Barrierefrei« wird als Erstes umgestellt - neues UI/UX für die Datenpflege

mein.toubiz
Touristisches Datenmanagement

+ Neu

Start
Meine Daten
Meine Themen
Datenpool
Sichtbarkeit

Restaurant **TIPP**

Restaurant Feldberg

Dr.-Pilet-Spur 17, 79868 Feldberg

Vorschau anzeigen

Inhalt bearbeiten

Deutsch

Englisch

+ Übersetzung hinzufügen

VERÖFFENTLICHT

MEIN FAVORIT

Inhalt löschen

Systeminformationen

bote **Barrierefreiheit** Sichtbarkeit SEO Pflegelogins

Anreise
ÖPNV, Auto

Außenbereich
Wege, Beschilderung

Service
Information, Beschilderung

Essen & Trinken
Räumlichkeiten, Tische, Speisekarten

Gebäude
Zugang, Treppen, Fahrstühle

Weitere Kategorien ^

Transport
Seil- und Bergbahnen

Übernachtung
Türen, Zimmer

Theke
Rezeption, Schalter

Automaten
Ticket- und

Umkleiden
Maße, Befehlsbarkeit

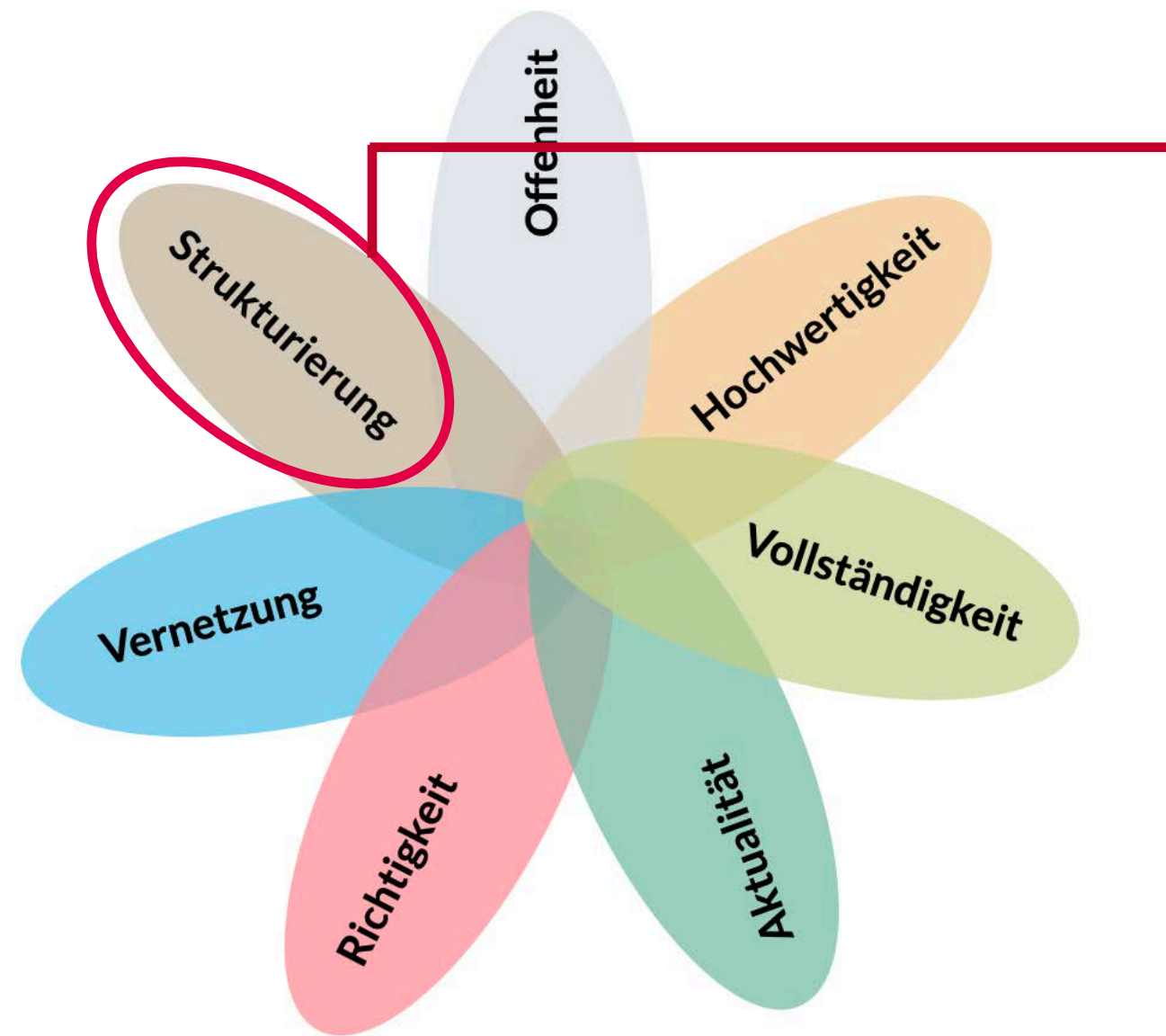

Selbstauskunft Barrierefreiheit

Anreise
ÖPNV, Parkplätze

Bahnsteige & Haltestellen

Stufenfrei	Ja	Nein	-
Rollrampe	Ja	Nein	-
Aufzug	Ja	Nein	-
Haltestelleninformation schriftlich	Ja	Nein	-
Fahrpläne eindeutig, gut sichtbar, in einer gut lesbaren Höhe	Ja	Nein	-
Beschilderung eindeutig und gut sichtbar	Ja	Nein	-

Parkplatz

Gekennzeichnete Behindertenparkplätze	Ja	Nein	-
Behindertenparkplätze mindestens 350x500cm	Ja	Nein	-
Leicht begeh- und befahrbar	Ja	Nein	-
In unmittelbarer Nähe zum Eingang	Ja	Nein	-
Beschilderung eindeutig, einheitlich und gut sichtbar	Ja	Nein	-

[Abbrechen](#) [Speichern und schließen](#)

Vorschau anzeigen

Inhalt bearbeiten

Deutsch [✎](#)

Englisch [✎](#) [🗑️](#)

[+ Übersetzung hinzufügen](#)

VERÖFFENTLICHT

MEIN FAVORIT

[🗑️ Inhalt löschen](#)

Systeminformationen [v](#)

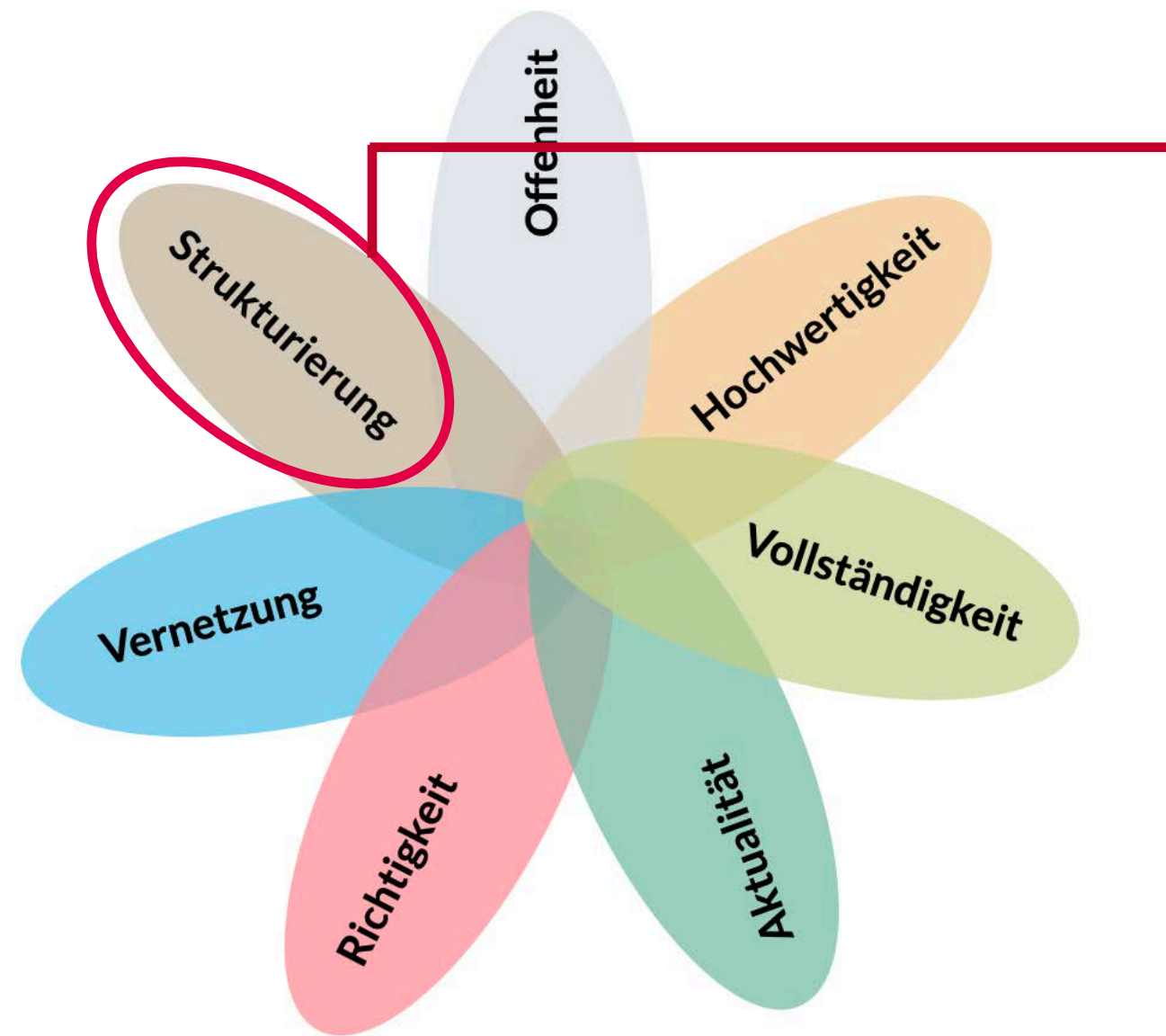

mein.toubiz
Touristisches Datenmanagement

- Start
- Meine Daten
- Meine Themen
- Datenpool
- Sichtbarkeit
- Administration
- Hilfe
- Neuigkeiten
- RZ Ronja Zeller
- Datenschutz
- Impressum
- Nutzungsbedingungen

Selbstauskunft Barrierefreiheit

Anreise
ÖPNV, Parkplätze

Bahnsteige & Haltestellen

Stufenfrei	Ja	Nein	-
Rollrampe	Ja	Nein	-
Aufzug	Ja	Nein	-
Haltestelleninformation schriftlich	Ja	Nein	-
Fahrpläne eindeutig, gut sichtbar, in einer gut lesbaren Höhe	Ja	Nein	-
Beschilderung eindeutig und gut sichtbar	Ja	Nein	-

Parkplatz

Gekennzeichnete Behindertenparkplätze	Ja	Nein	-
Behindertenparkplätze mindestens 350x500cm	Ja	Nein	-
Leicht begeh- und befahrbar	Ja	Nein	-
In unmittelbarer Nähe zum Ein- und Ausstieg	Ja	Nein	-
Beschilderung eindeutig, einsehbar	Ja	Nein	-

Erschütterungsarm

- Ebene Oberfläche
- Bei Pflaster höchstens 2cm Fugenspalt
- Rutschhemmend
- Auch bei ungünstiger Witterung

Schließen

Vorschau anzeigen

Inhalt bearbeiten

Deutsch

Englisch

+ Übersetzung hinzufügen

VERÖFFENTLICHT

MEIN FAVORIT

Inhalt löschen

Systeminformationen

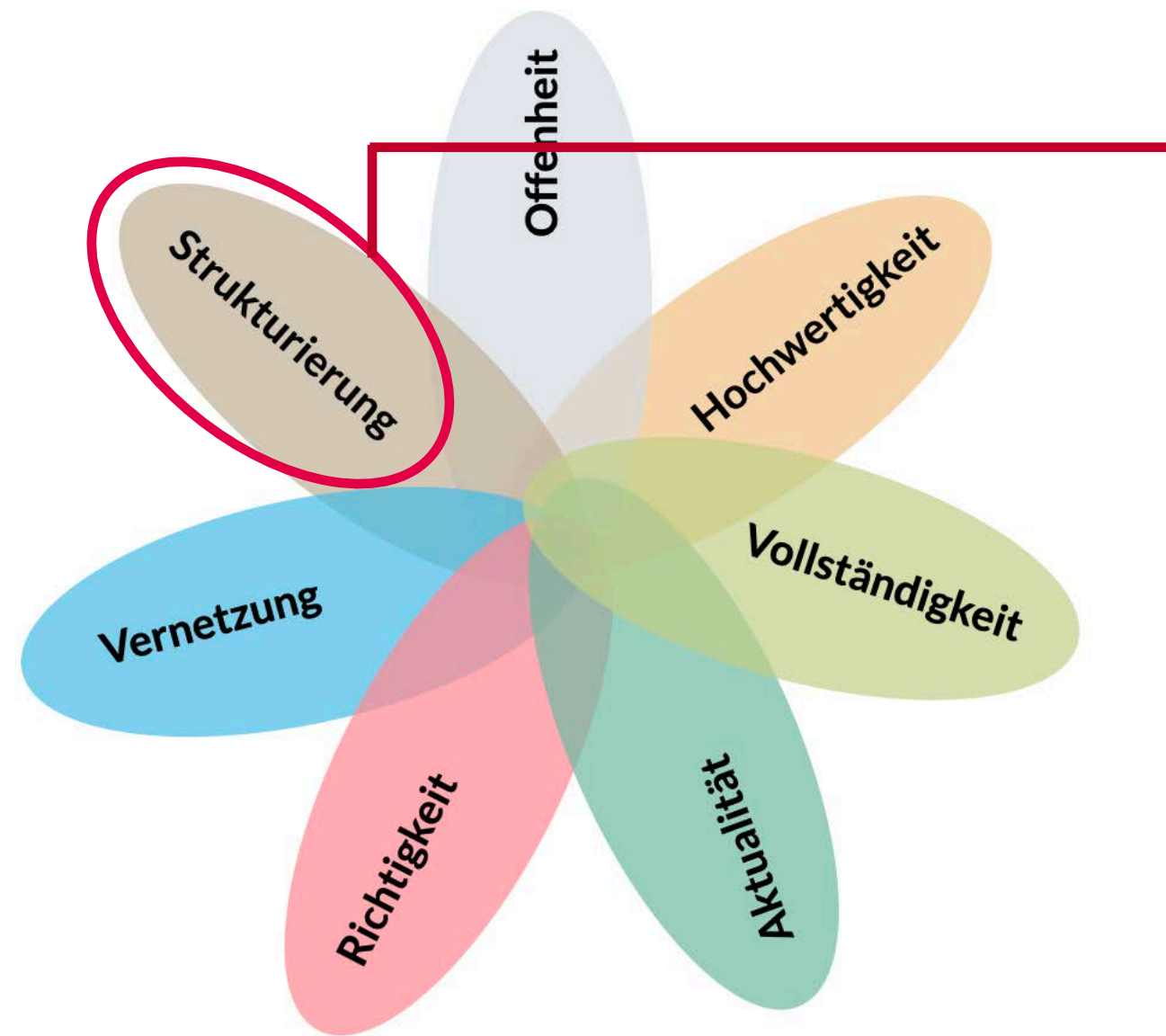

meintoubiz
Touristisches Datenmanagement

- Start
- Meine Daten
- Meine Themen
- Datenpool
- Sichtbarkeit
- Administration
- Hilfe
- Neuigkeiten
- RZ Ronja Zeller
- Datenschutz
- Impressum
- Nutzungsbedingungen

Selbstauskunft Barrierefreiheit

Theke
Rezeption, Schalter, Tresen, Kasse

Leicht auffindbar ?	Ja	Nein	-
Abgesenkter Tresenabschnitt ?	Ja	Nein	-
Bewegungsfläche vor Theke	Keine Angabe		
Induktive Höranlage	Ja	Nein	-
Kassenanzeige gut sichtbar ?	Ja	Nein	-

Schriftliche Information ?

Braille	Ja	Nein	-
Leichte Sprache ?	Ja	Nein	-
Bildhafte Darstellung ?	Ja	Nein	-

[Abbrechen](#)
[Speichern und schließen](#)

Vorschau anzeigen

Inhalt bearbeiten

- Deutsch
- Englisch
- Übersetzung hinzufügen
- VERÖFFENTLICHT
- MEIN FAVORIT
- Inhalt löschen
- Systeminformationen

Schwimmbecken Personenlifte, Rampen, Treppen	Saunen Bewegungsfläche	Exponate Mobilität, Sichtbarkeit, Informationsvermittlung
--------------------------------------------------------	----------------------------------	---------------------------------------------------------------------

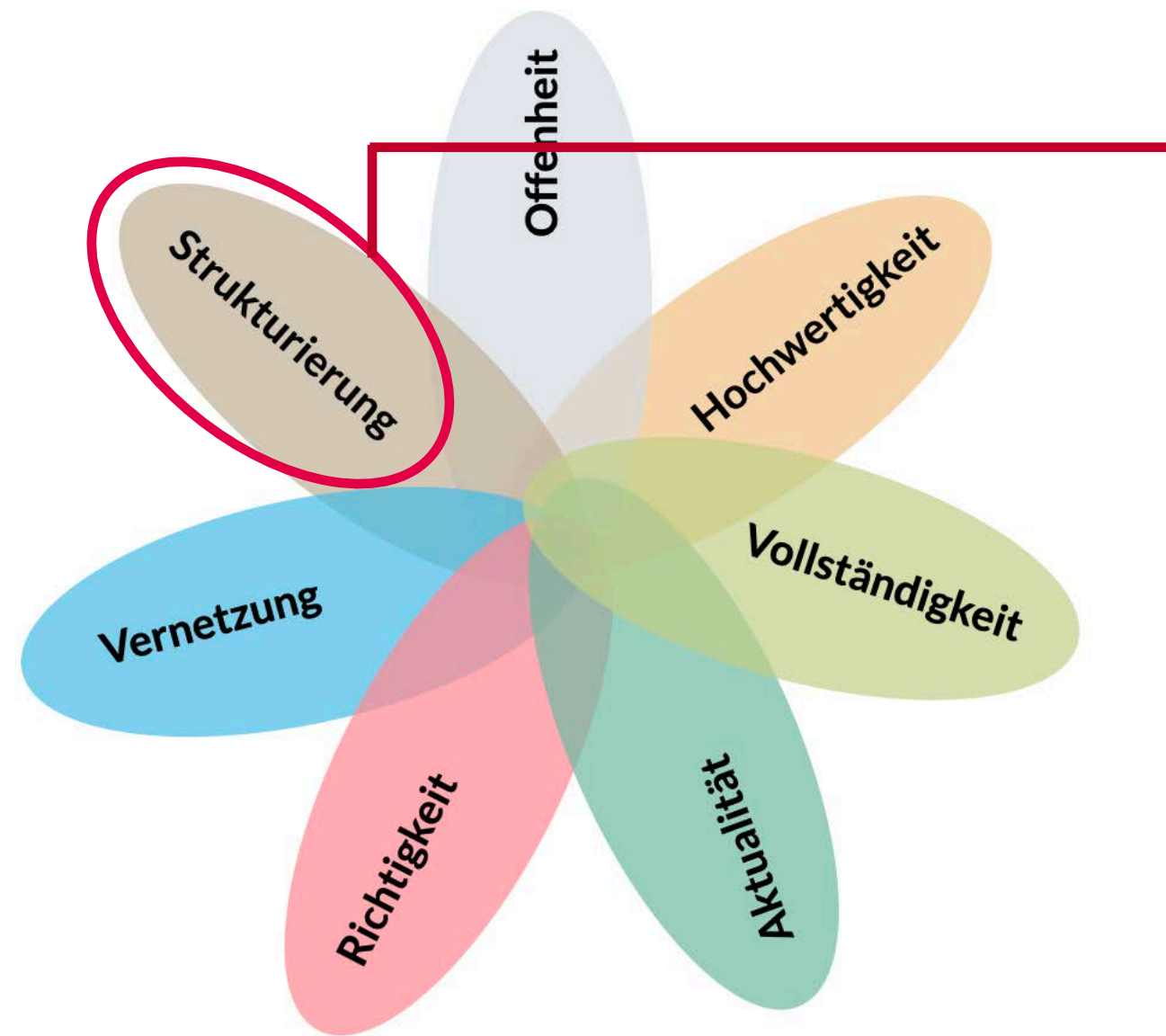

meintoubiz
Touristisches Datenmanagement

- Start
- Meine Daten
- Meine Themen
- Datenpool
- Sichtbarkeit

- Administration
- Hilfe
- Neuigkeiten

RZ Ronja Zeller

Datenschutz
Impressum
Nutzungsbedingungen

+ Neu

Selbstauskunft Barrierefreiheit

Gebäude
Eingangsbereich, Innenraum

Eingangsbereich

Leicht begeh- und befahrbar	Ja	Nein	-
Gut beleuchtet	Ja	Nein	-
Kontrastreich gestaltet	Ja	Nein	-
Automatische Schiebetür	Ja	Nein	-
Eingangsbreite mindestens 90cm	Ja	Nein	-
Stufenfrei	Ja	Nein	-
Geländer beidseitig	Ja	Nein	-
Rollrampe	Ja	Nein	-

Innenraum

Stufenfrei	Ja	Nein	-
Rollrampe	Ja	Nein	-
Aufzug	Ja	Nein	-
Glastüren	Keine Angabe		
Durchgangsbreite mindestens 90cm	Ja	Nein	-
Türschwellen nicht höher als 2cm	Ja	Nein	-
Beschilderung eindeutig, einheitlich und gut sichtbar	Ja	Nein	-
Sitzgelegenheiten in regelmäßigen Abständen	Ja	Nein	-
Assistenzhunde gestattet	Ja	Nein	-

Abbrechen | Speichern und schließen

Personenlifte, Rampen, Treppen | Bewegungsfläche | Mobilität, Sichtbarkeit, Informationsvermittlung

Vorschau anzeigen

Inhalt bearbeiten

Deutsch

Englisch

+ Übersetzung hinzufügen

VERÖFFENTLICHT

MEIN FAVORIT

Inhalt löschen

Systeminformationen

Gebäude
Zugang, Treppen, Fahrstühle

Umkleiden
Maße, Befahrbarkeit

Anreise, Außenbereich, Gebäude, Theke, Automaten

Strukturierung

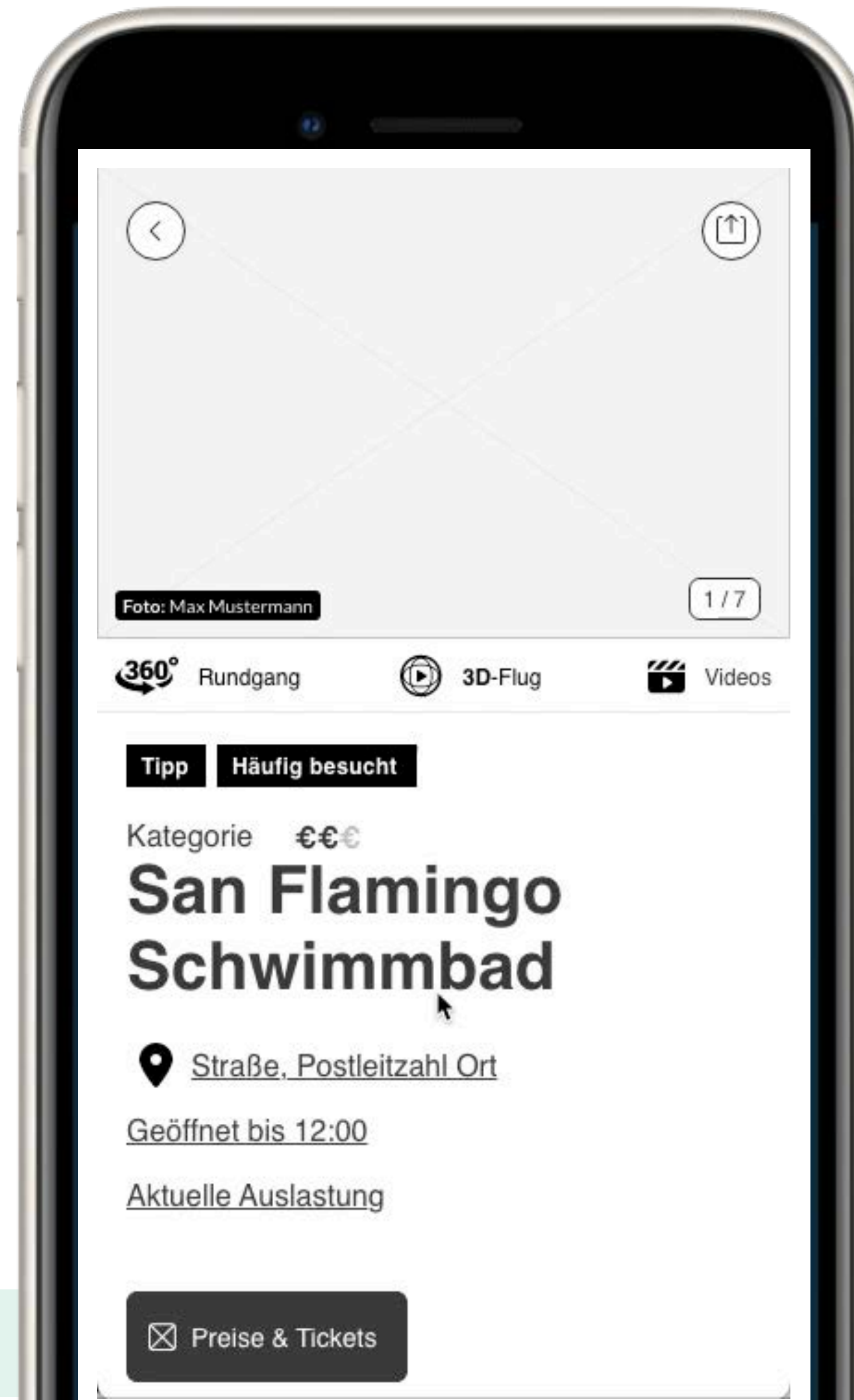
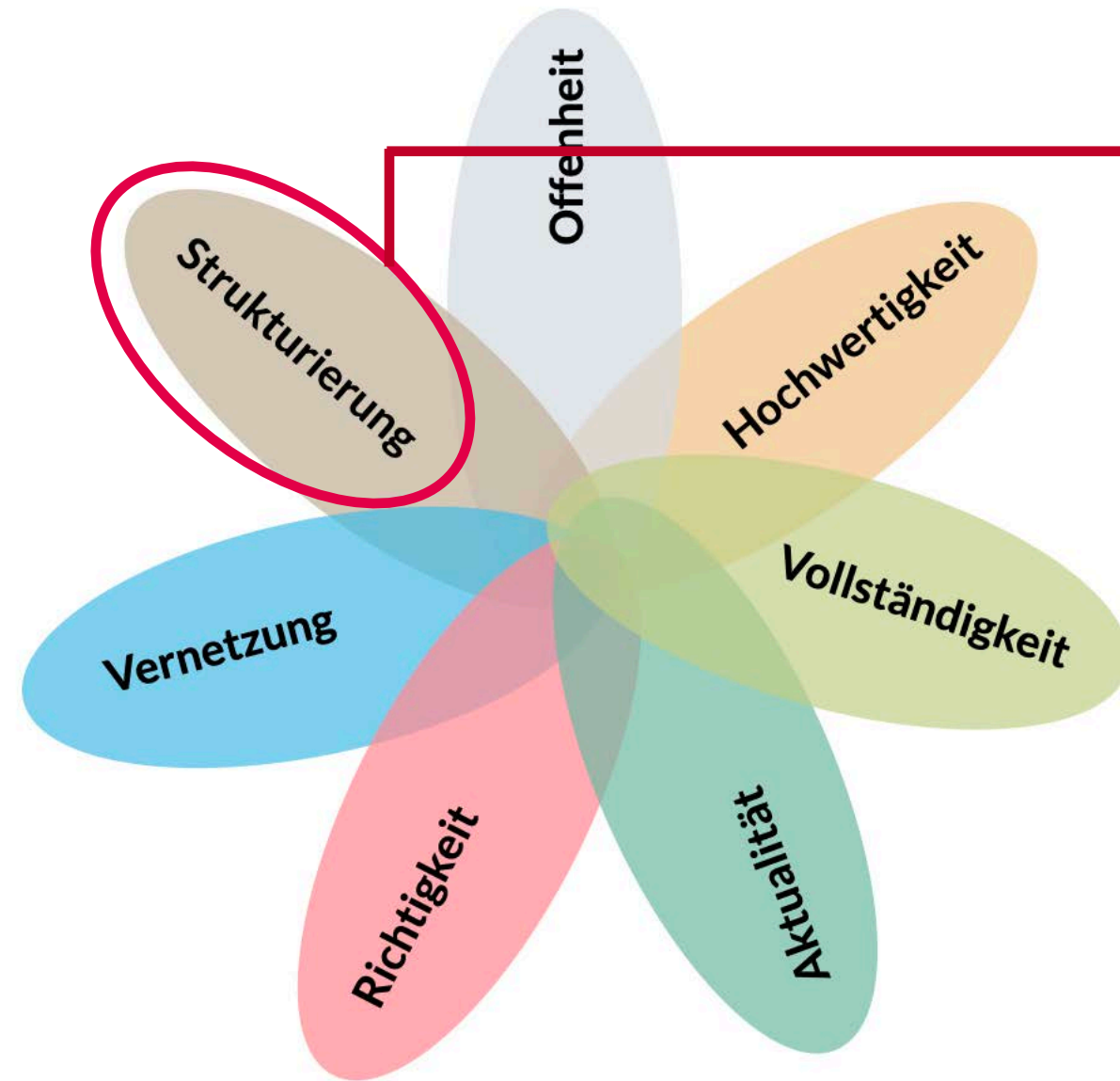

neues Nutzererlebnis
- UI/UX für die Webseite
und elements/widgets



Vernetzung

Vernetzung mit Ticket-, Reservierungs- und Buchungsmöglichkeiten

Offenheit

Strukturierung

Hochwertigkeit

Vernetzung

März 2023

Mo	Di	Mi	Do	Fr	Sa	So
27	28	1	2	3	4	5
6	7	8	9	10	11	12
13	14	15	16	17	18	19
20	21	22	23	24	25	26
27	28	29	30	31	1	2
3	4	5	6	7	8	9

IHR AUSGEWÄHLTER TERMIN

FREITAG
17.3.2023

Uhrzeit:

09:00 - 12:00 09:30 - 12:30 10:00 - 13:00

+ weitere

Jetzt buchen

 **bookingkit**

Ihre Anfrage wird über unseren verifizierten Partner **bookingkit** abgewickelt. Mit diesem Klick müssen Sie noch nichts bezahlen.



Vernetzung

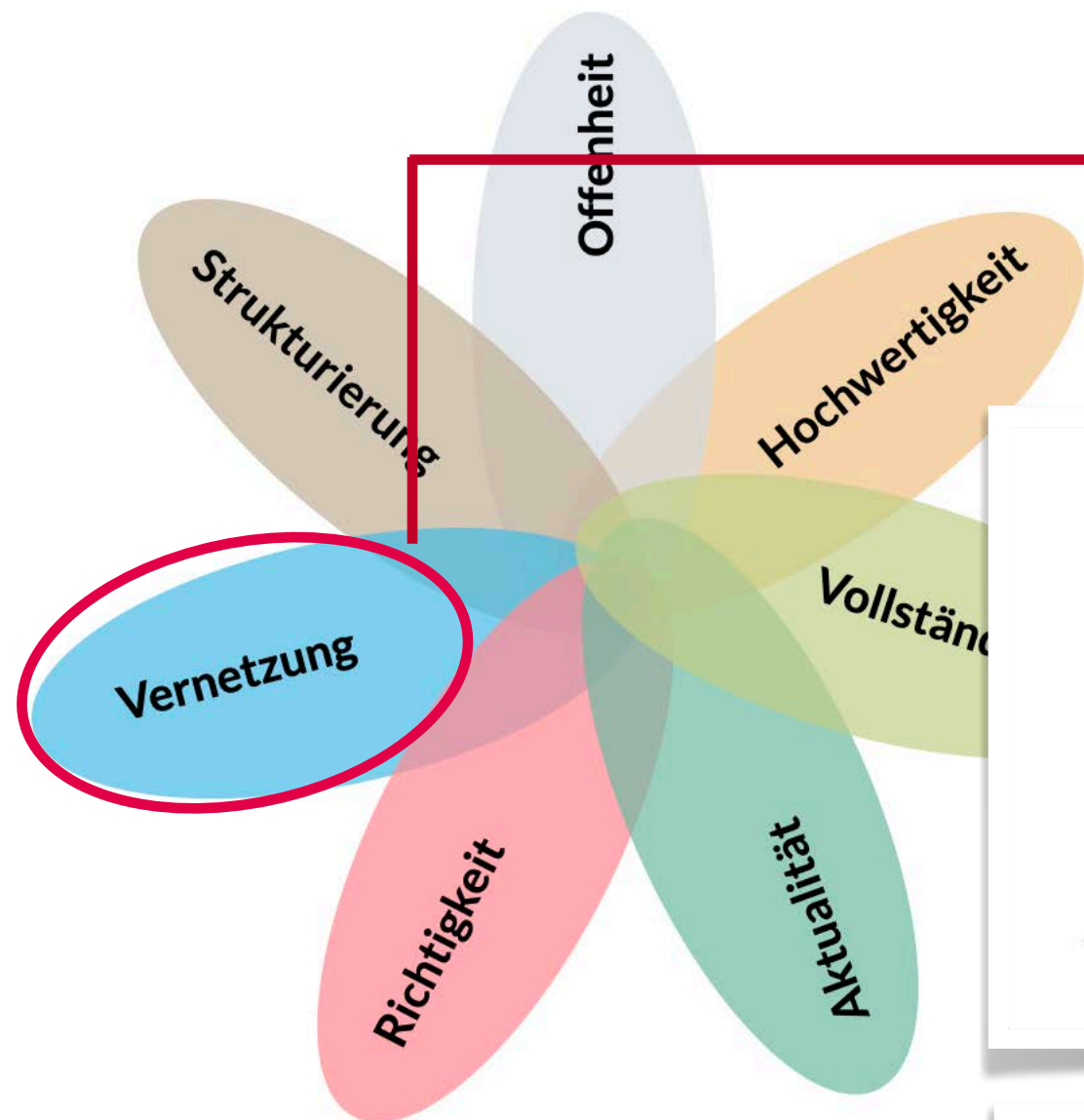

Special – Tischreservierung

Reservierung

Eine Reservierung ist zu empfehlen

Datum

20.12.2023

Uhrzeit

16:15

Anzahl Personen ⓘ

2

Tisch verfügbar ab 16:15



Tischreservation RESTAURANT SCHIFF

Lunchgate AG



20.12.2023, 2 Personen

Verfügbare Uhrzeit wählen

16:15	−	16:30	+	16:45	+
17:00	+	17:15	+	17:30	+
17:45	+	18:00	+	18:15	+
18:30	+	18:45	+	19:00	+
19:15	+	19:30	+	19:45	+
20:00	+				

discover.swiss⁺

lunchgate

aleno

resmio

Vernetzung

mein.toubiz erweitert ein nachhaltiges Ökosystem für die Mobilität (Pilot im Schwarzwald)

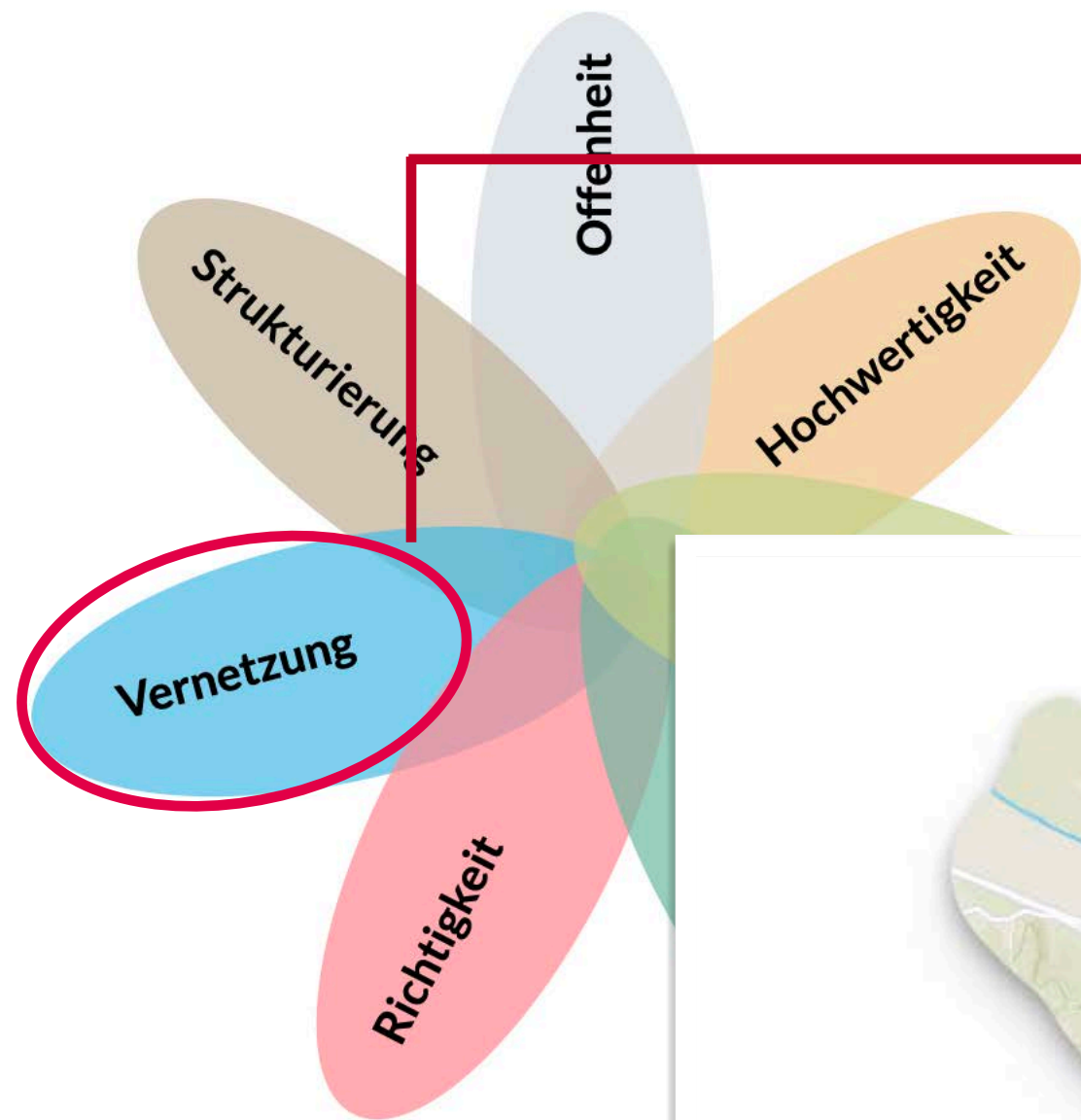

Alle mein.toubiz Daten

Alle Orte

Alle Verkehrsmittel



Richtigkeit

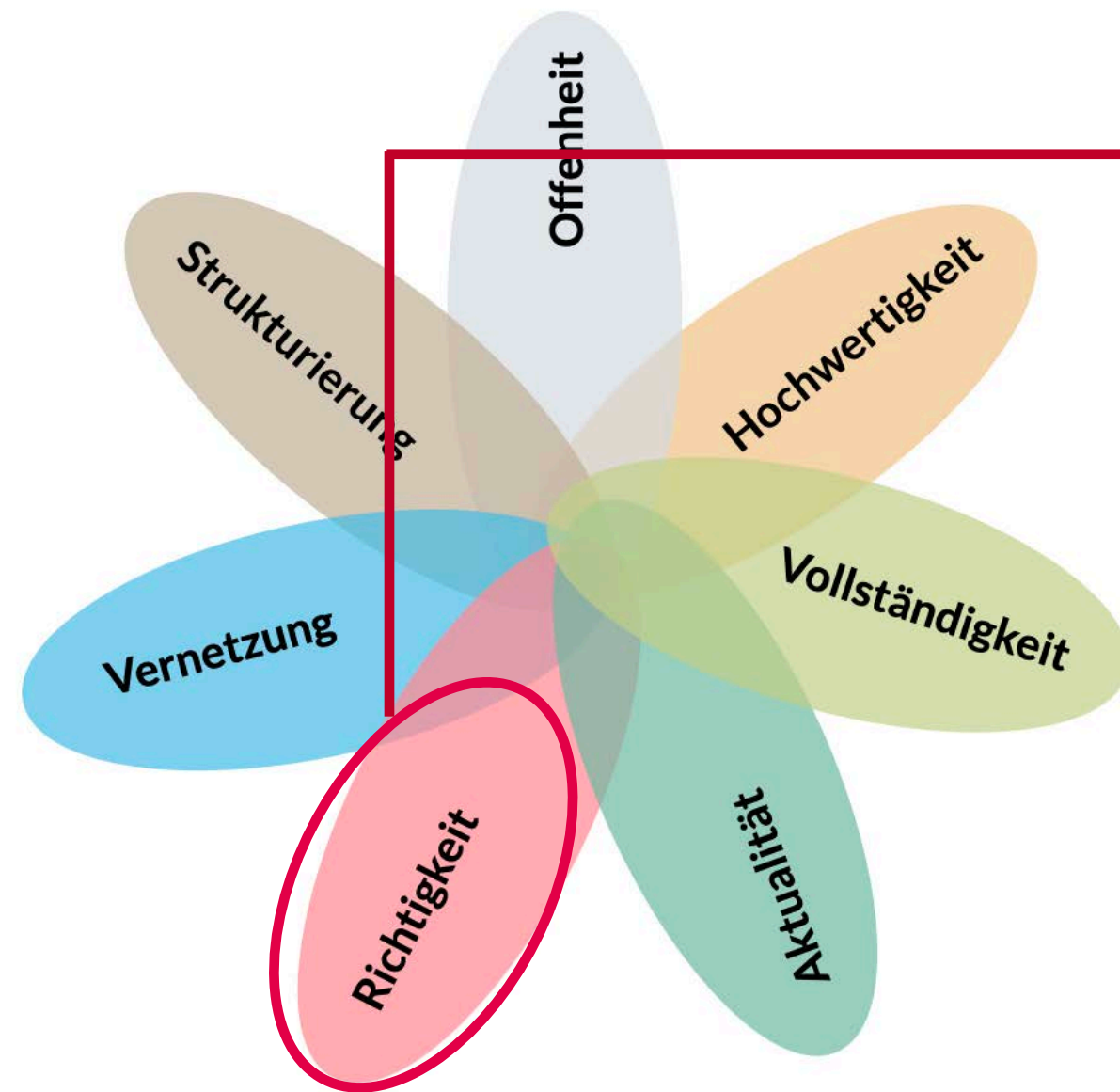

»Das bestehende Vertrauen in die Touristinformation vor Ort in die Digitalisierung der Daten übertragen«

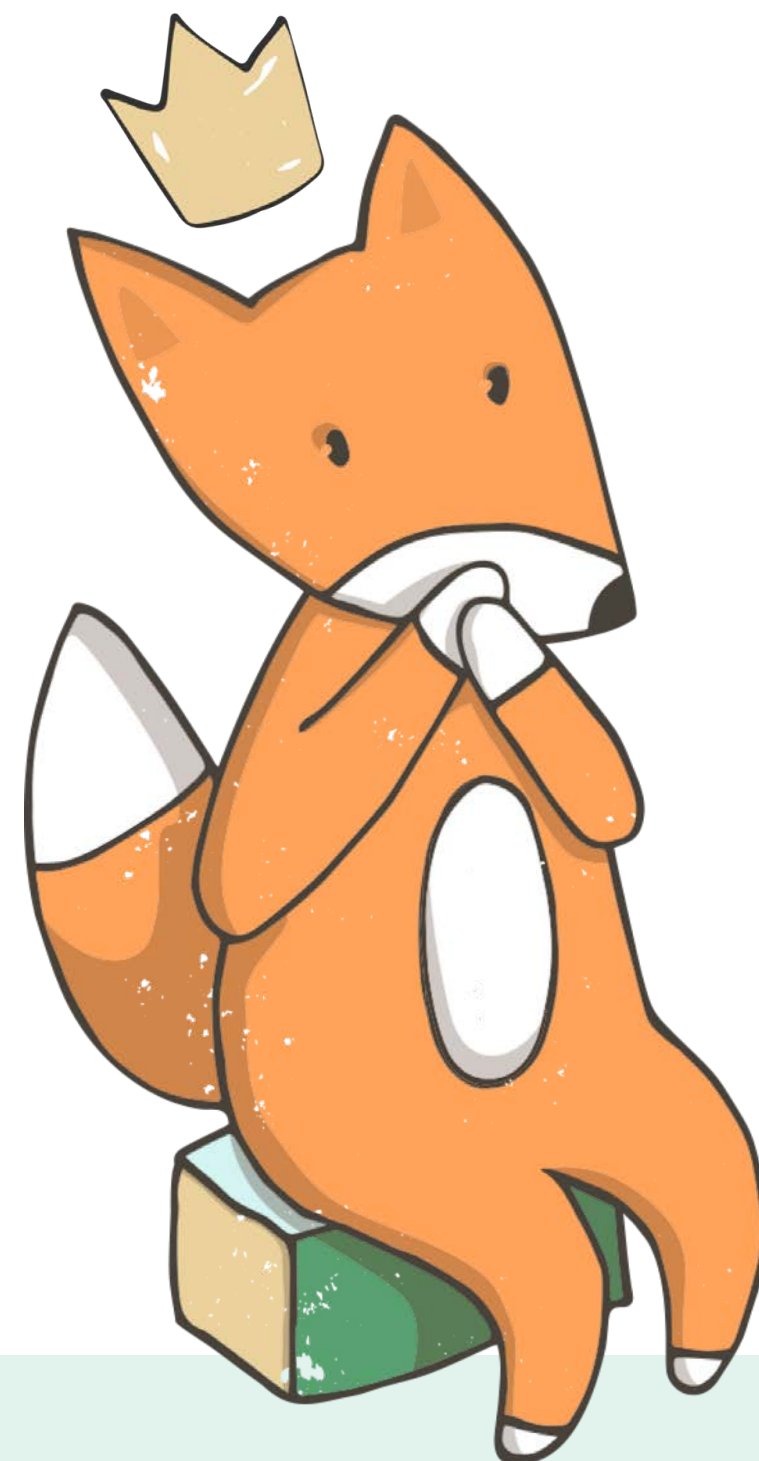

Redakteur

Verifizierung

Zertifizierung

Richtigkeit

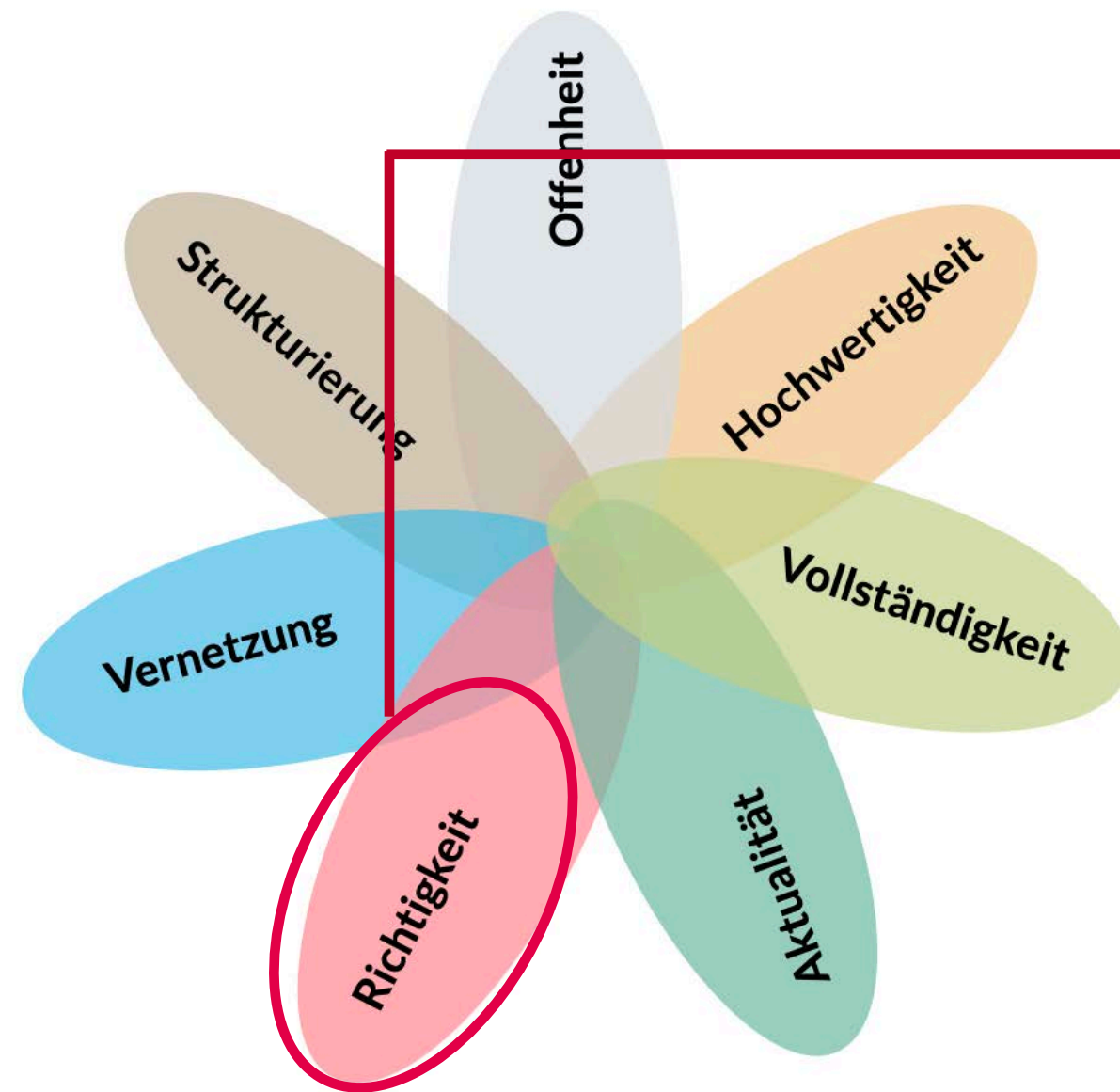

Feedback der Gäste

Öffnungszeiten / Preisinformationen

Leider liegen keine Infos vor.

Sie möchten helfen, das zu ändern?

[Hier klicken](#)



Aktualität

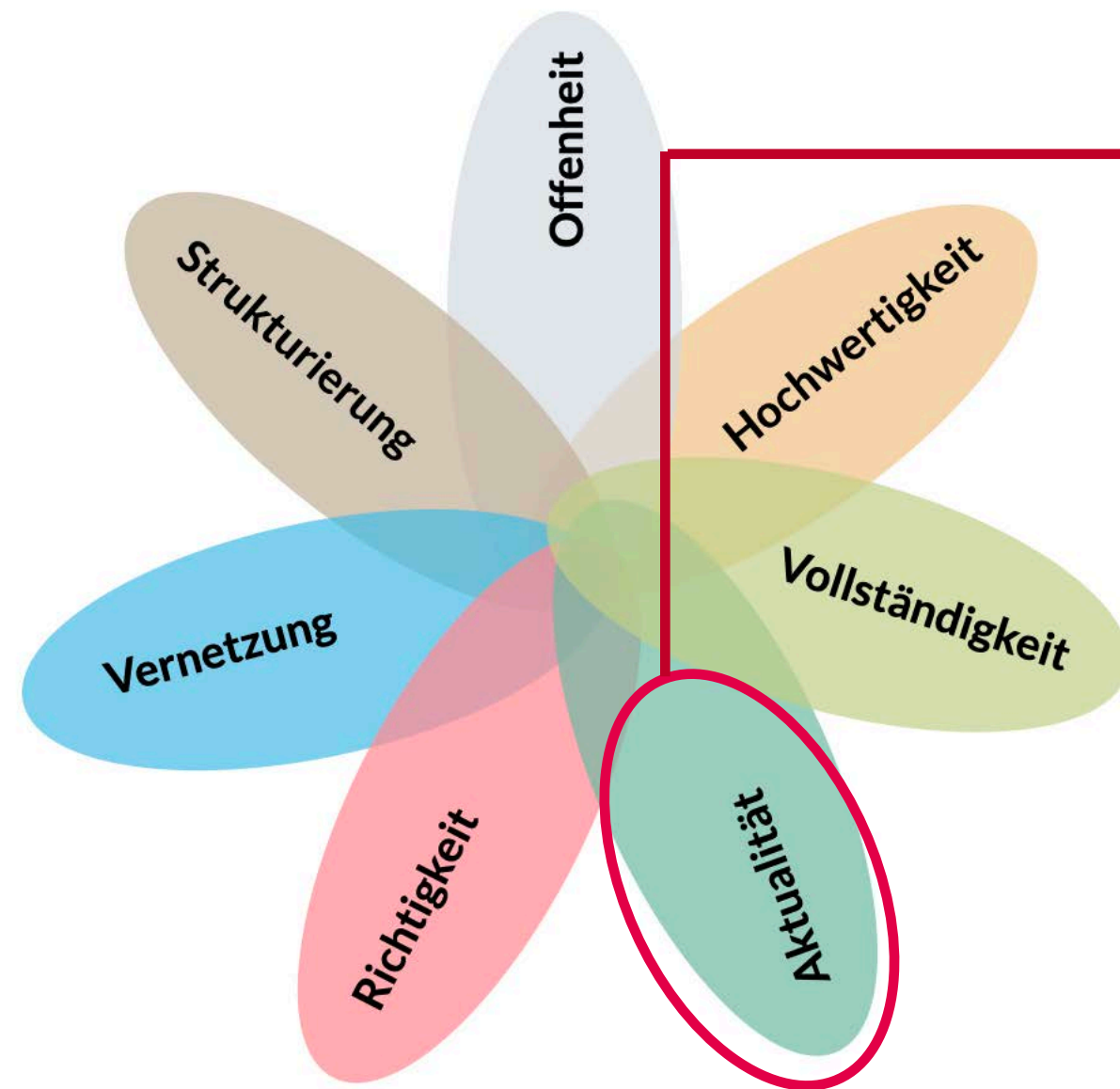

mit der »Schnell-Pflege« Daten aktuell halten

Aktueller Status

Aktivierst du dieses Toggle, wird der Eintrag als gesperrt markiert.



Aktuelle Meldung

Da die Strecke teilweise über Schotterwege führt, ist Schlittenfahren stellenweise nur bei ausreichend guter ...



Eigener Schneebericht für Rodelhang beim Dobel-Skilift

Lege einen eigenen Schneebericht an, wenn die Schneeverhältnisse im Skigebiet und Rodelhang unterschiedlich sind.

Schneebericht Rodelhang beim Dobel-Skilift

aktualisiert:
08.12.2023
16:46 Uhr

Schneehöhe: von 20 cm bis 35 cm
Letzter Schneefall: keine Angabe
Schneezustand: Pappschnee



Zustand Rodelhang

Informiere den Gast darüber, ob die Rodelhang beim Dobel-Skilift präpariert ist.

Aktualität

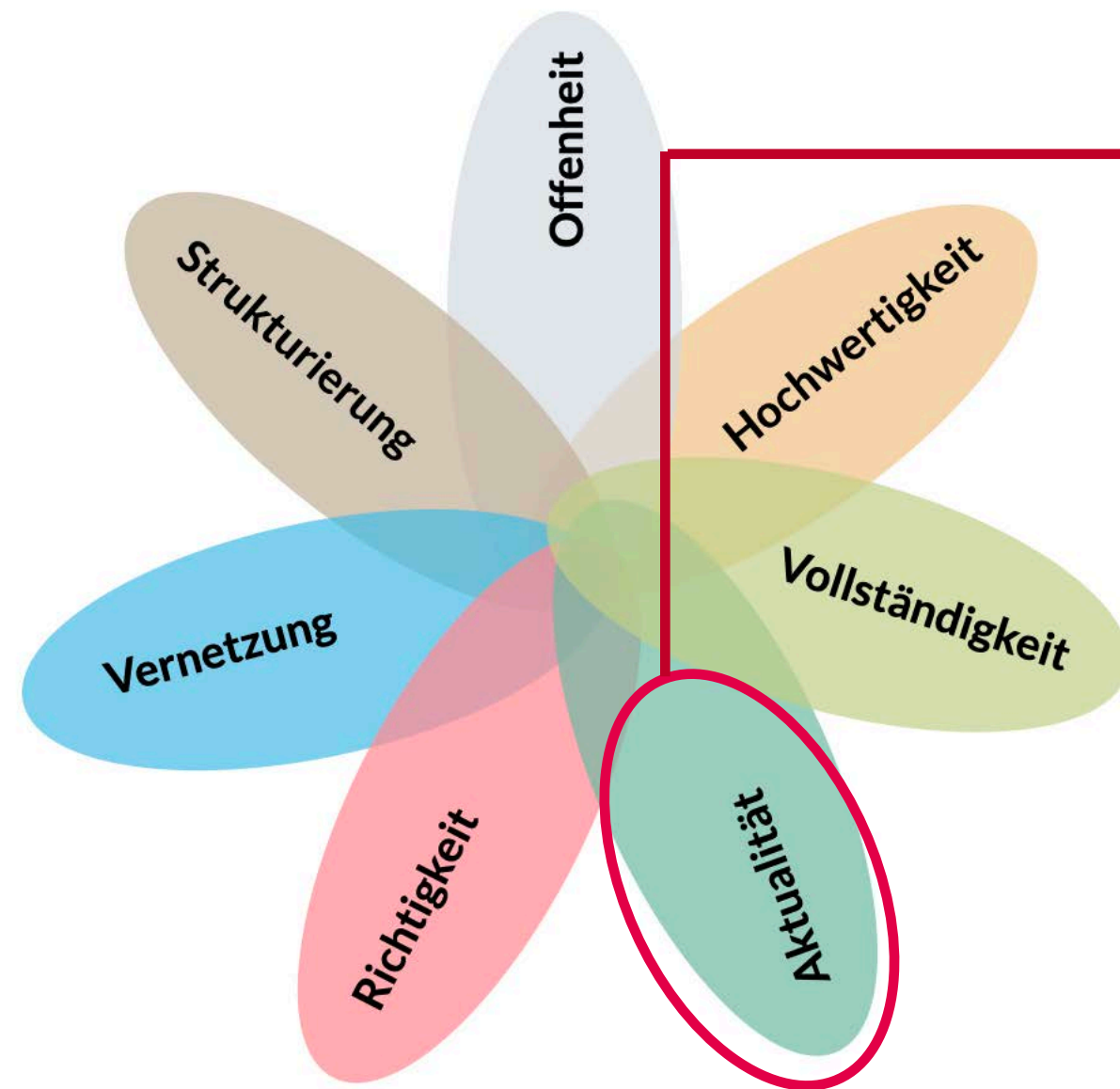

Datenmelder - direkt vor Ort & live dabei



mein.toubiz #schneebericht SCHNEEMELDER

← Schneebericht San Flamingo Loipe

Zuletzt aktualisiert: 10.12.2023 | 17:06

Aktueller Status wird gerade präpariert

Zustand

Präpariert

zuletzt präpariert am

Vollständigkeit

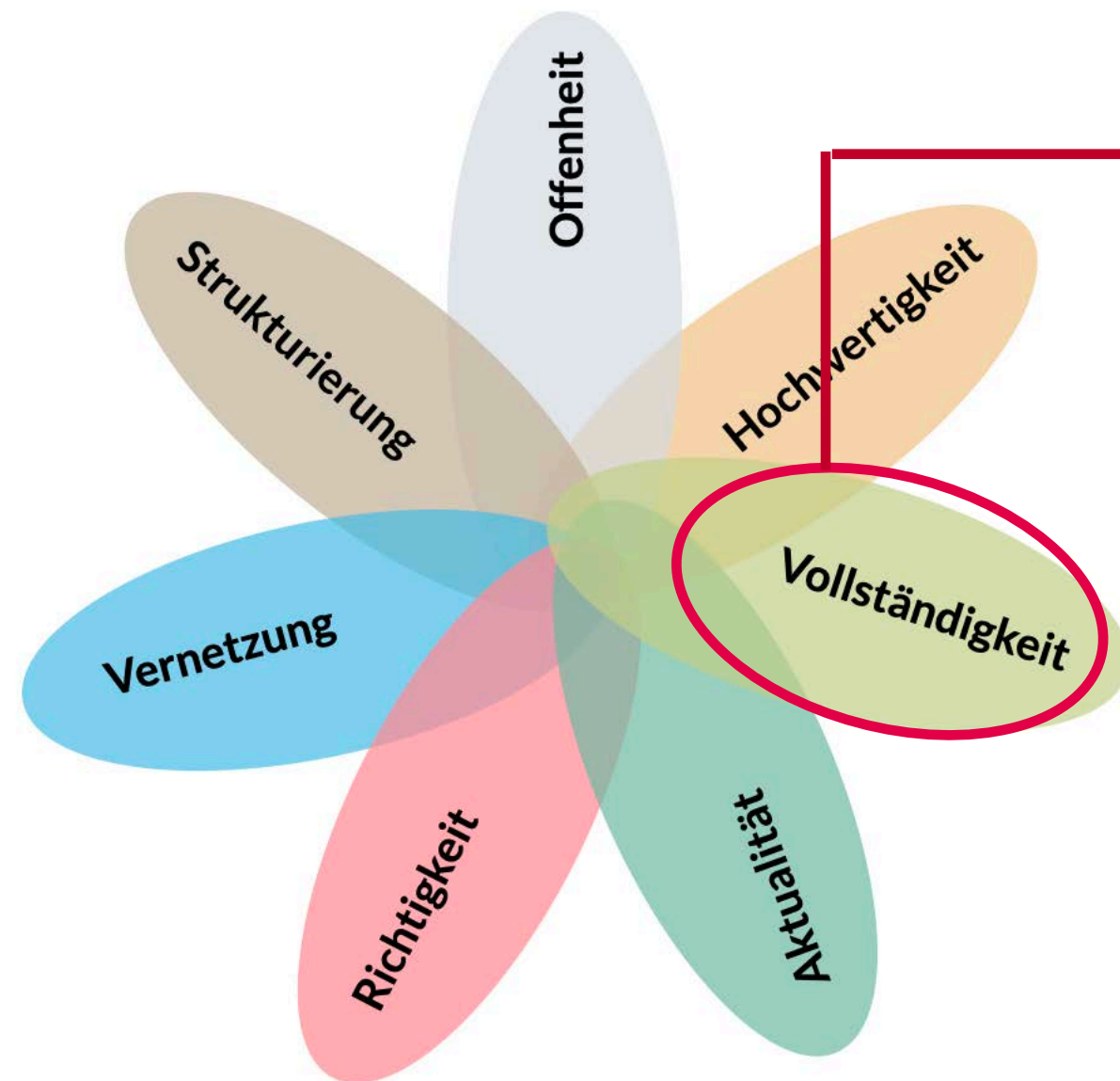

Parkplatz vs. Museum vs. Musikfestival
je komplexer der Eintrag, umso mehr Infos werden benötigt.

Ziel:

**Vollständigkeit wird
kategoriebezogen angezeigt!**

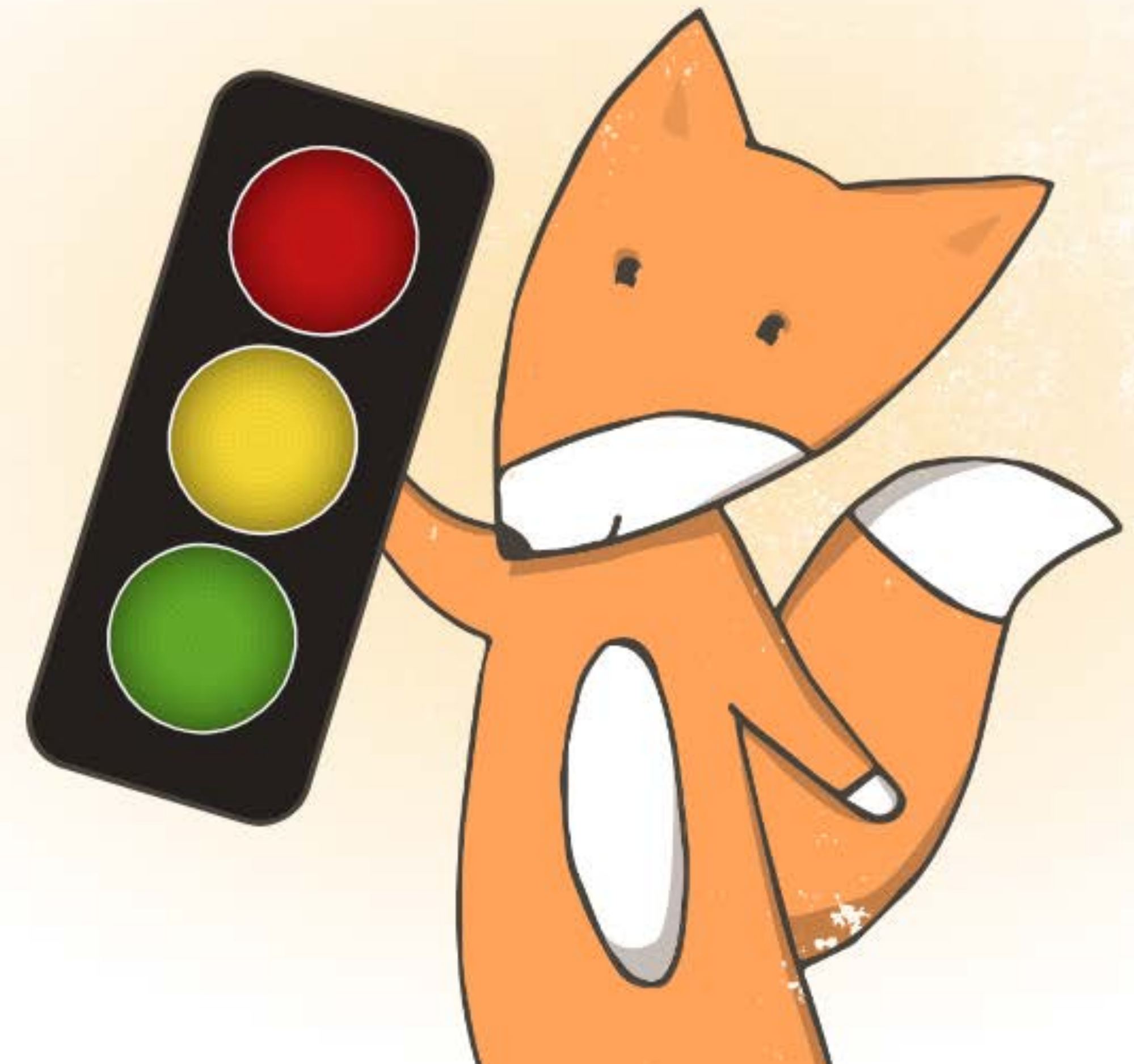

Hochwertigkeit

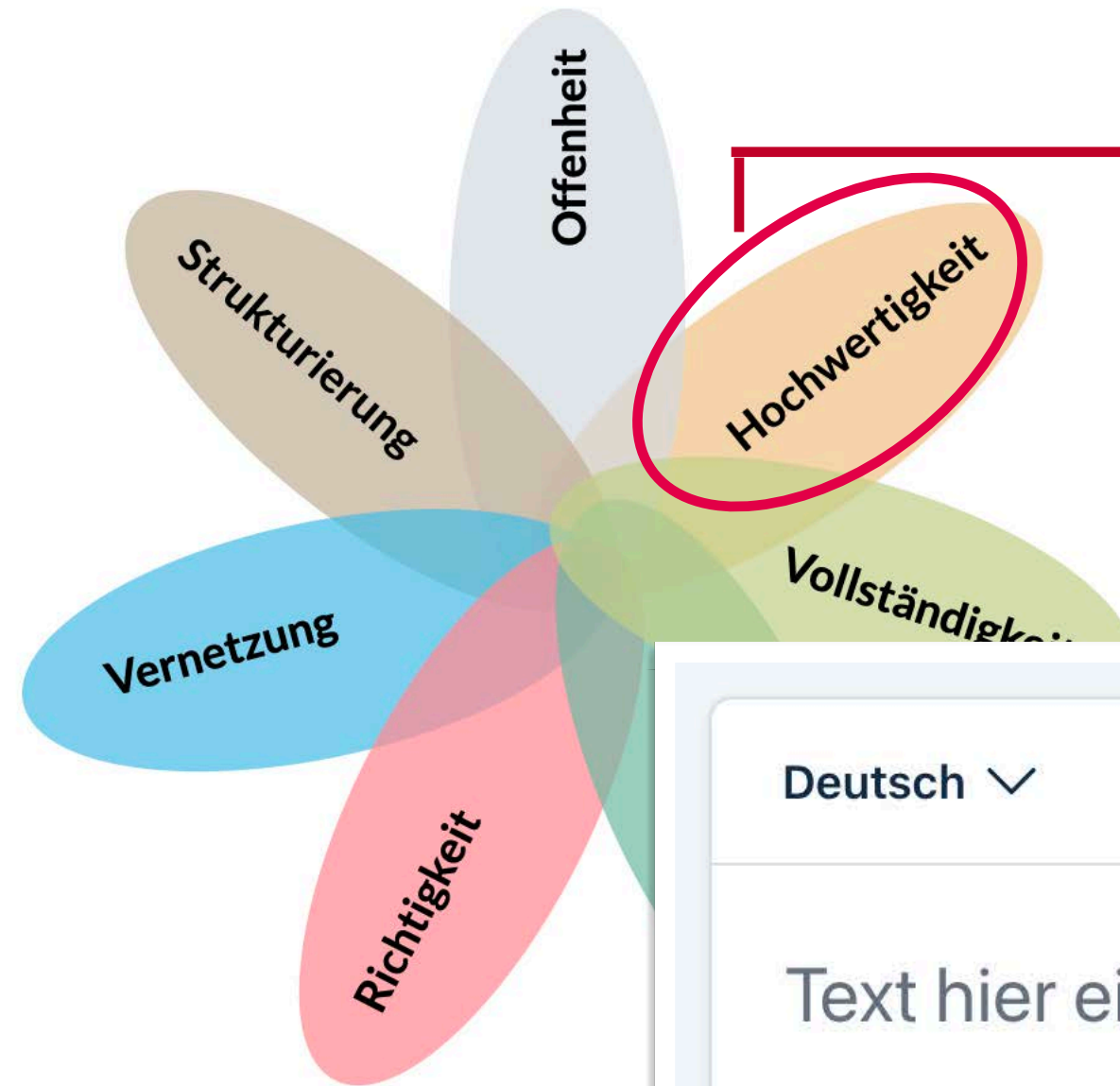

richtig, aktuell und vollständig!

Anbindung KI - deepl direkt aus mein.toubiz nutzen

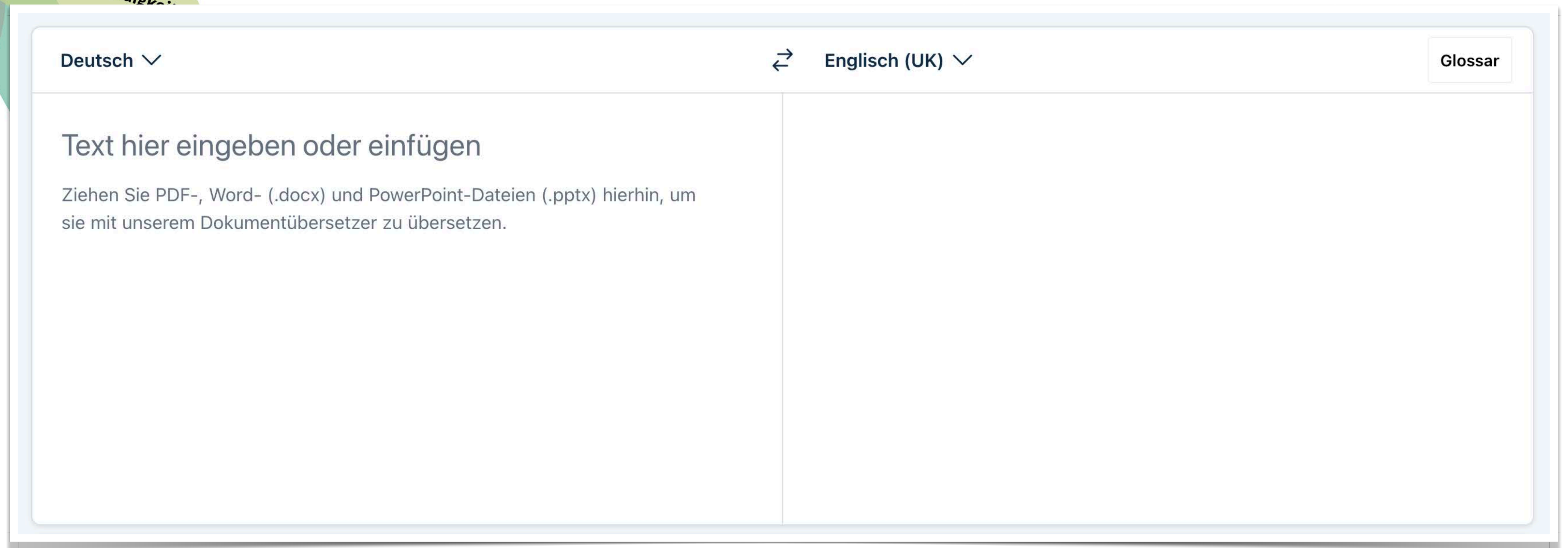

Hochwertigkeit

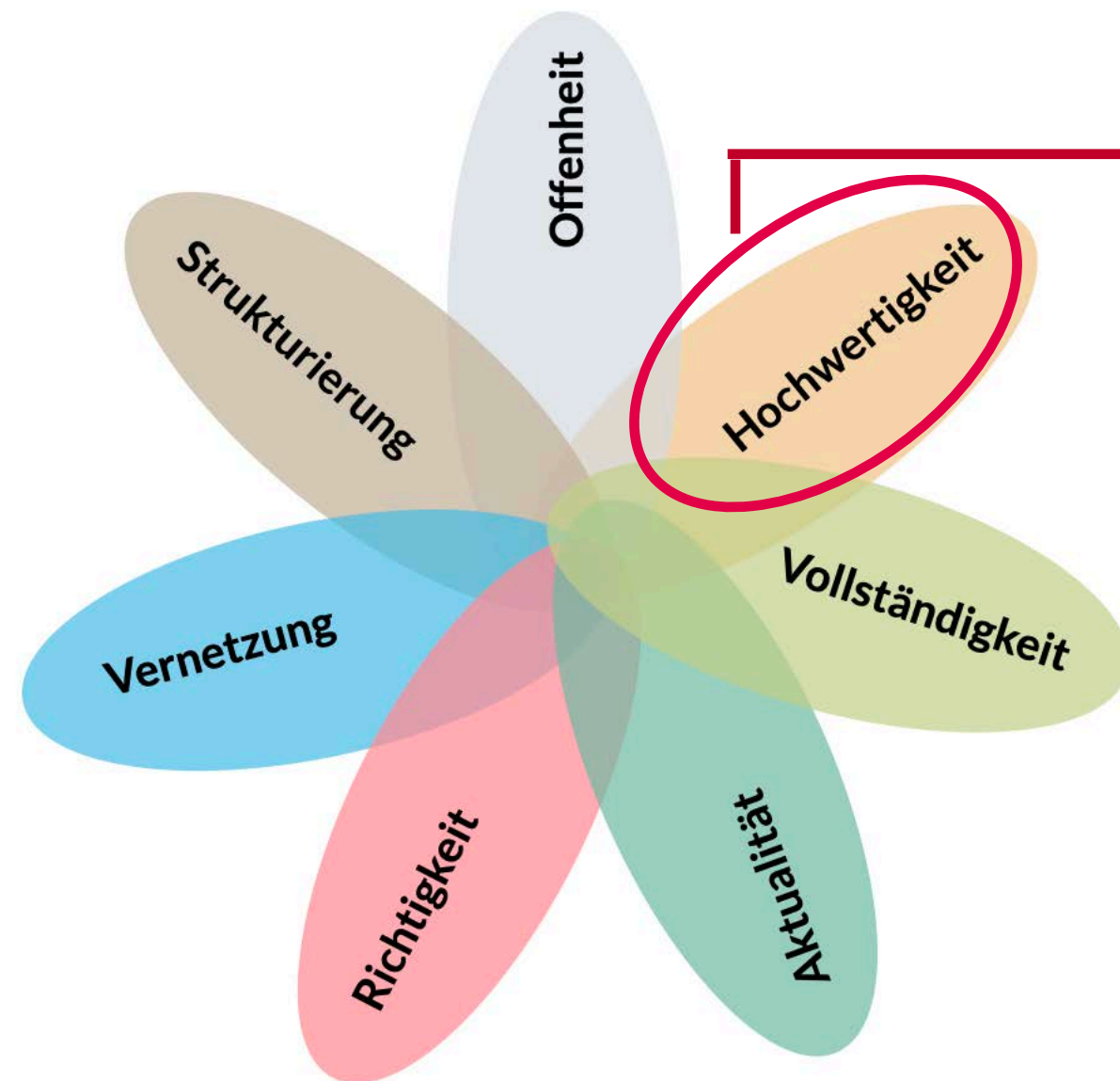

richtig, aktuell und vollständig!
Kostenfreier offener TMBW-Bilderpool

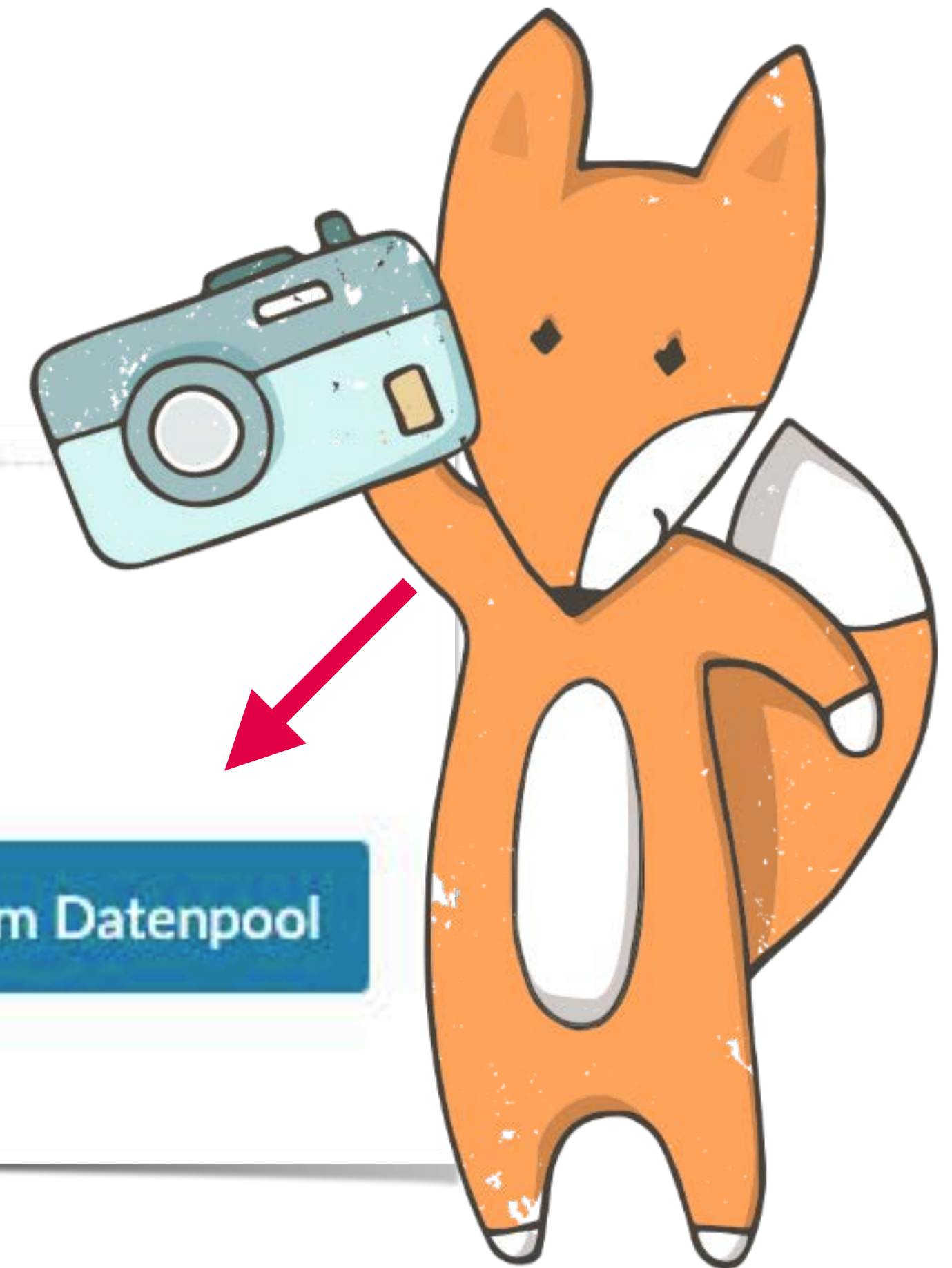



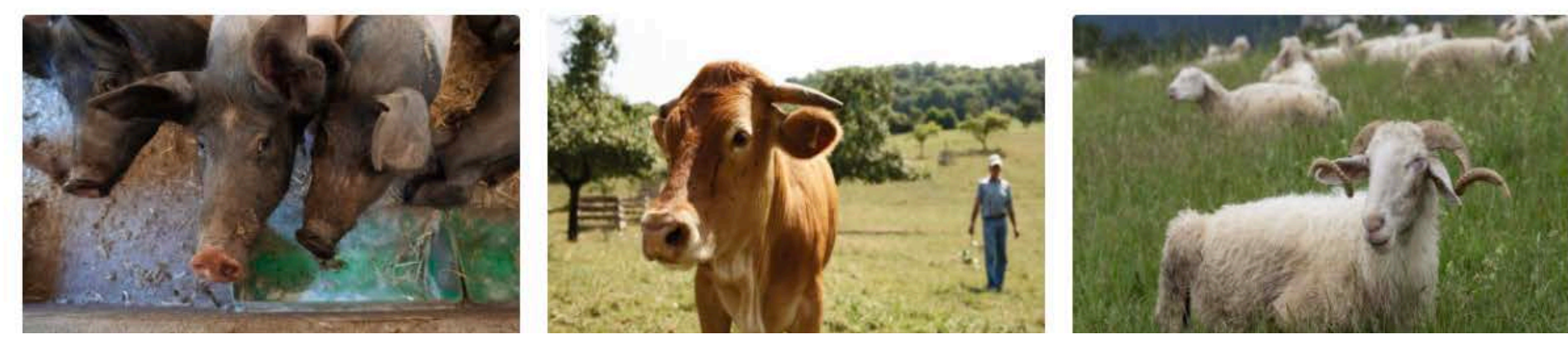
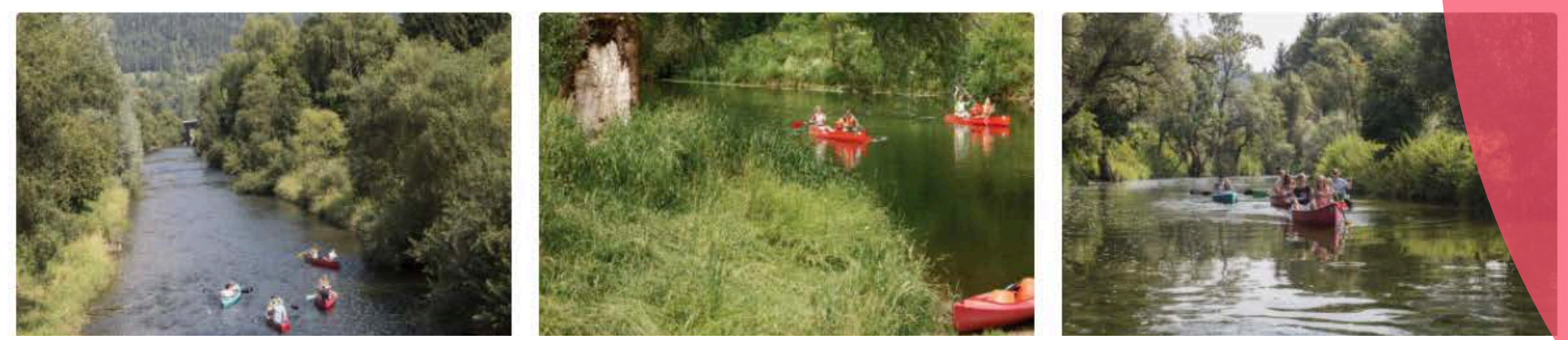
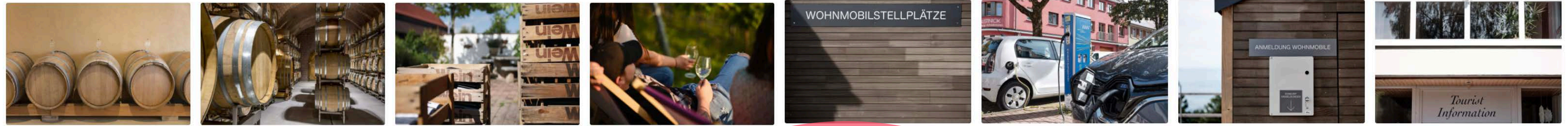

TMBW
Bilderpool
540 Bilder!

mein.toubiz

Touristisches Patchmanagement

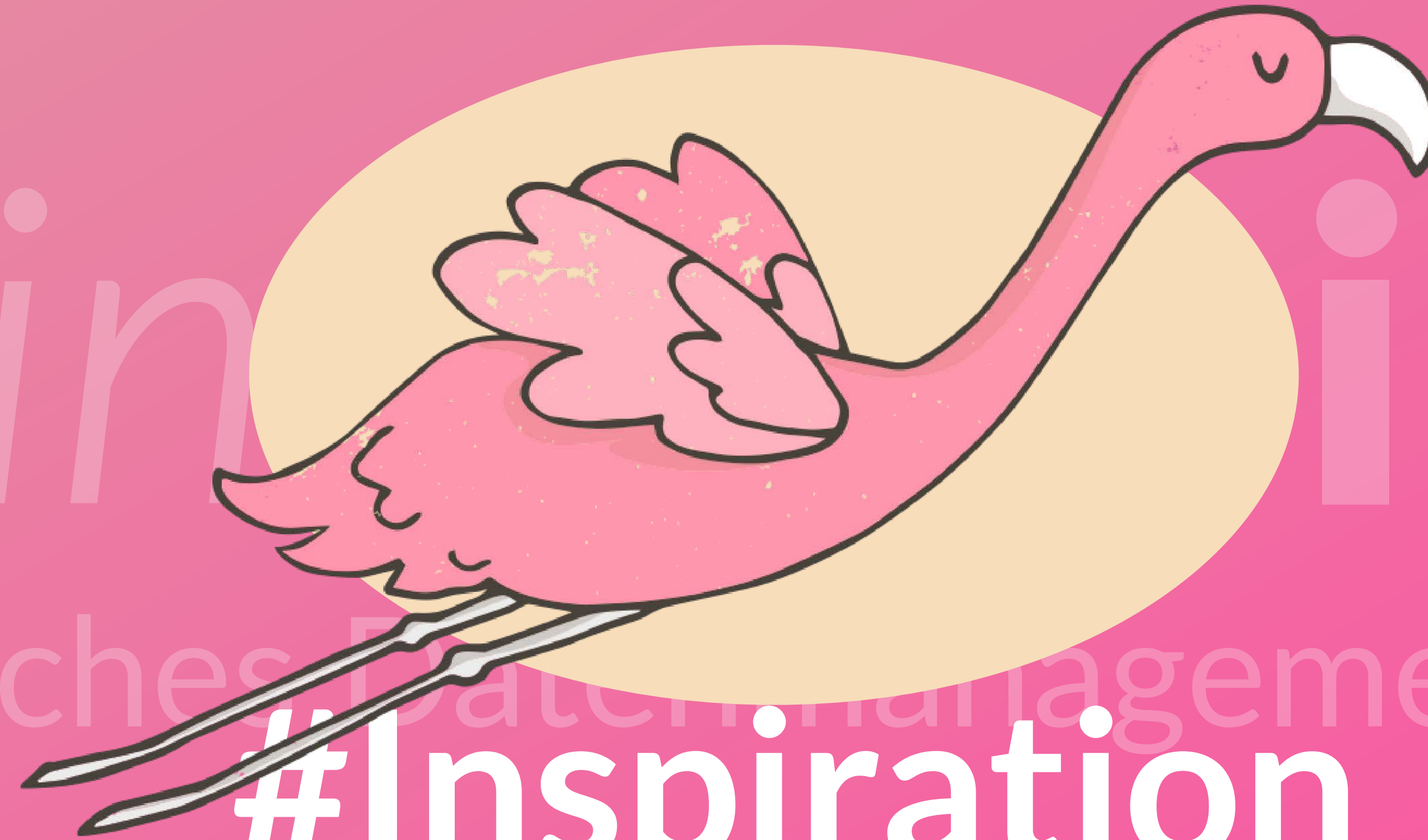

#Inspiration

Datenmanagement soll auch Spaß machen!

Beispiele mit mein.toubiz





Inspiration Altstadt

Düsseldorf
Nähe trifft Freiheit



Hopfen
und Malz
probieren

Komm in die Tourist-Info
und erkunde Düsseldorf
mit unseren Karten.

Mehr Informationen unter: visitduesseldorf.de

Visit
Düssel
dorf

MEPHISTO

COFFEE FELLOWS

Königsplatz

Foto: Düsseldorf Tourismus

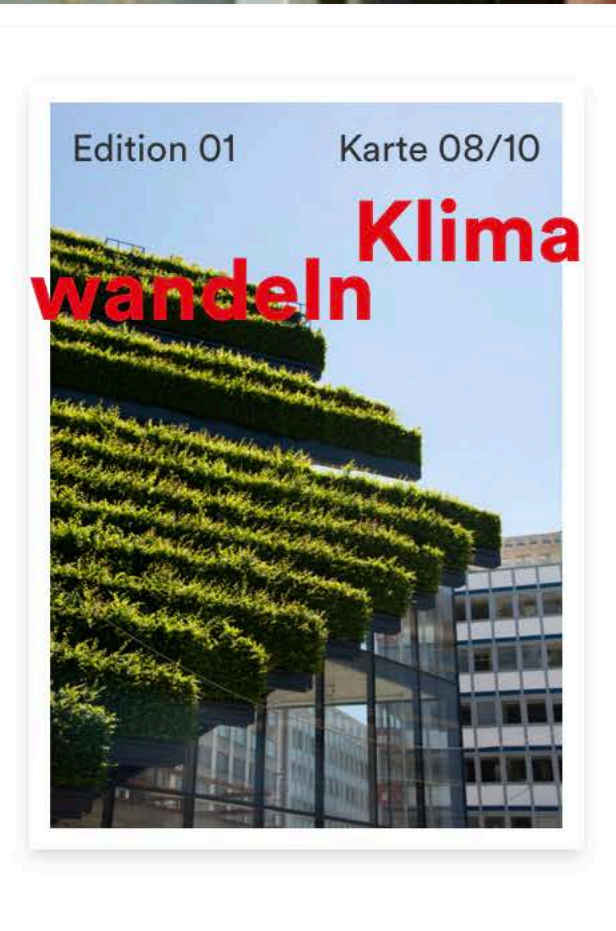

BRAUEREI • Düsseldorf
Brauerei Kürzer
Geöffnet bis 24:00



BRAUEREI • Düsseldorf
Brauerei Schumacher
Geöffnet bis 22:00



BRAUEREI • Düsseldorf
Brauerei Uerige
Geöffnet bis 24:00



Foto: Düsseldorf Tourismus

An aerial night view of a miniature illuminated Christmas town model. The model features a central church with two tall spires, a large Christmas tree, and various houses and buildings, all lit up with warm lights. The scene is set against a dark background, suggesting a night sky or a dark backdrop. The text 'Adventszauber' is overlaid in large white letters across the middle of the image.

Adventszauber

Das ist Basel.

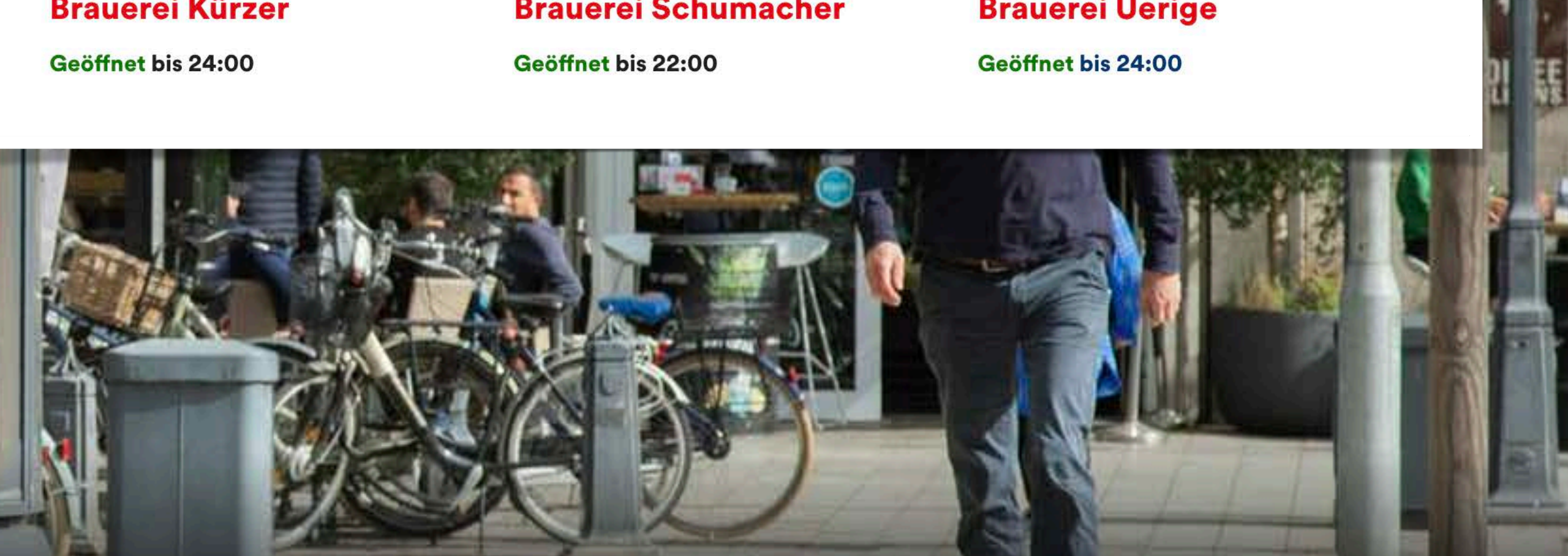
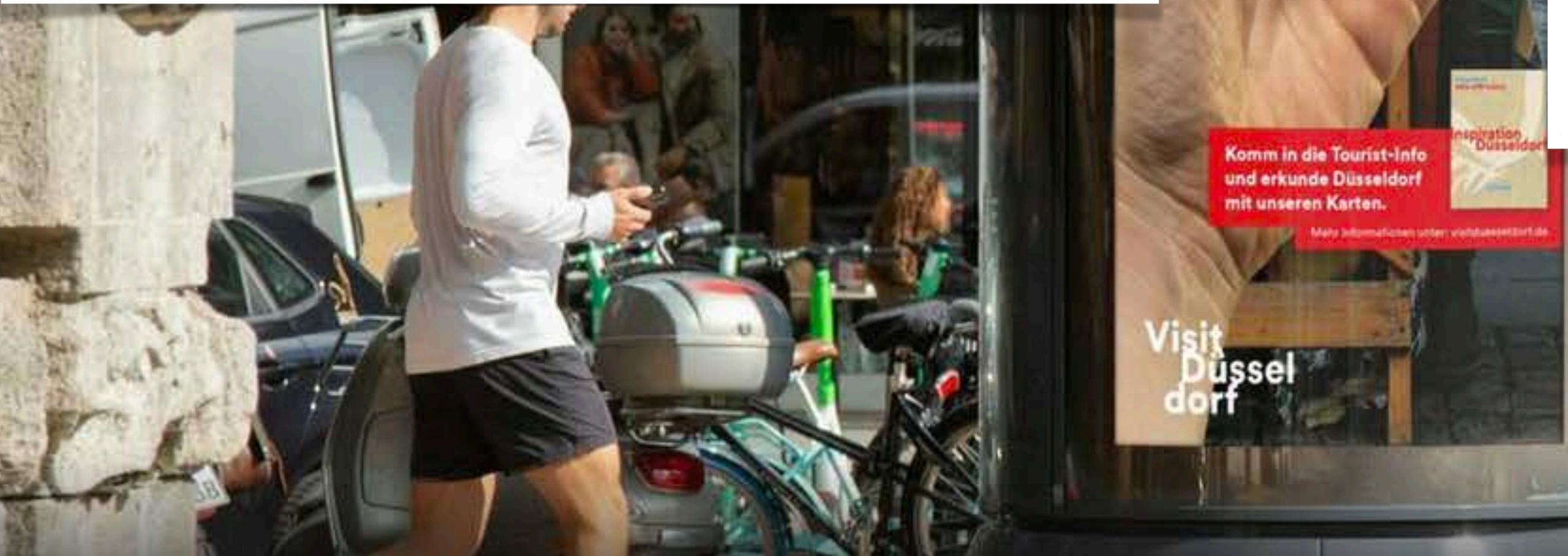

Zauberhöfe

Magische Basler Innenhöfe

Ab dem 23. November 2023 entfachen auserwählte Basler Innenhöfe ihren weihnachtlichen Zauber. Die Zauberhöfe sind Weihnachtsoasen inmitten der Stadt und machen diesen Winter die magische Atmosphäre ohne Hektik und Trubel erlebbar.

[Mehr erfahren](#)

Adventszauber

Das ist Basel.



Basel • Eventlocation

Zauberhof im Schmiedenhof

Geöffnet bis 23:00



Basel • Eventlocation

Zauberhof Volkshaus

Geöffnet bis 23:00



Basel • Eventlocation

Zauberhof Café-Bar La Cour

Heute geschlossen
Öffnet morgen 09:00 - 20:00



Basel • Eventlocation

Zauberhof Steinschanze Stadthotel

Geöffnet bis 21:00

Adventszauber

Das ist Basel.

mein
Touristisches Datenmarkt

**TMBW
DATA-DAY**
B2B-VERANSTALTUNG

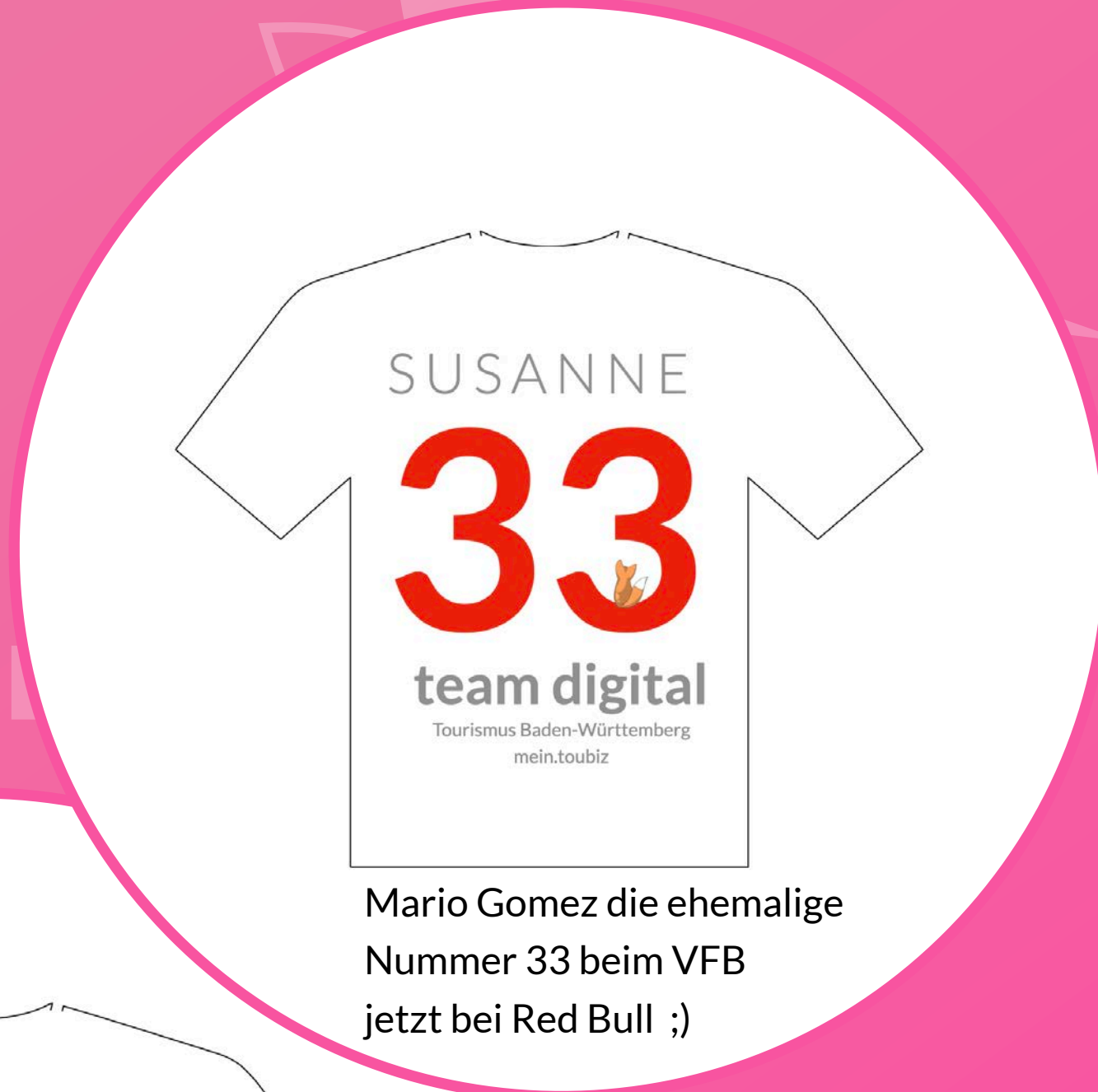

Mario Gomez die ehemalige
Nummer 33 beim VFB
jetzt bei Red Bull ;)



Für immer die Nummer 18
und nur beim SC Freiburg:
Nils Petersen

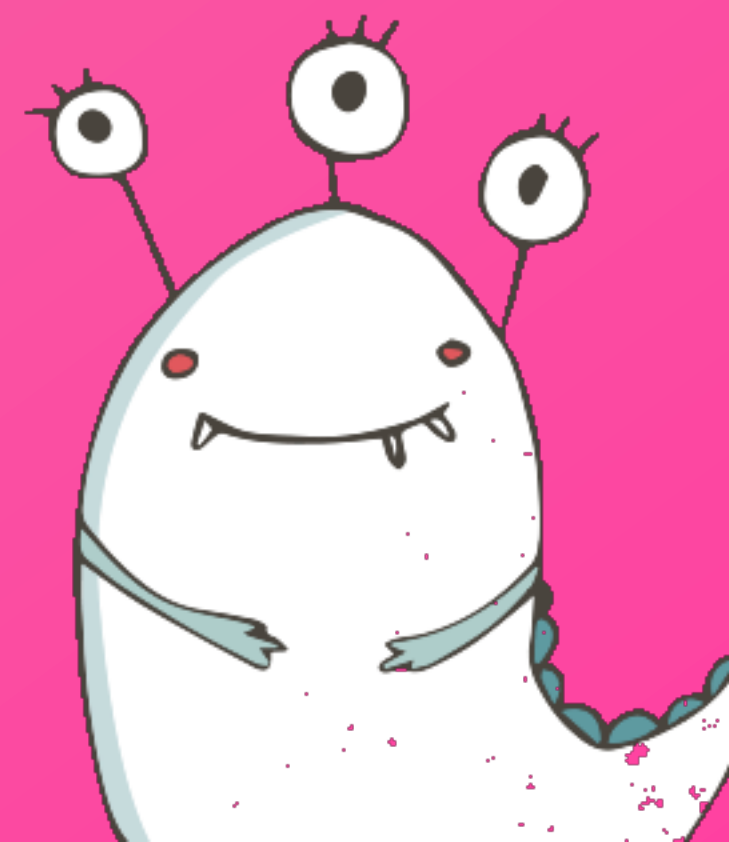
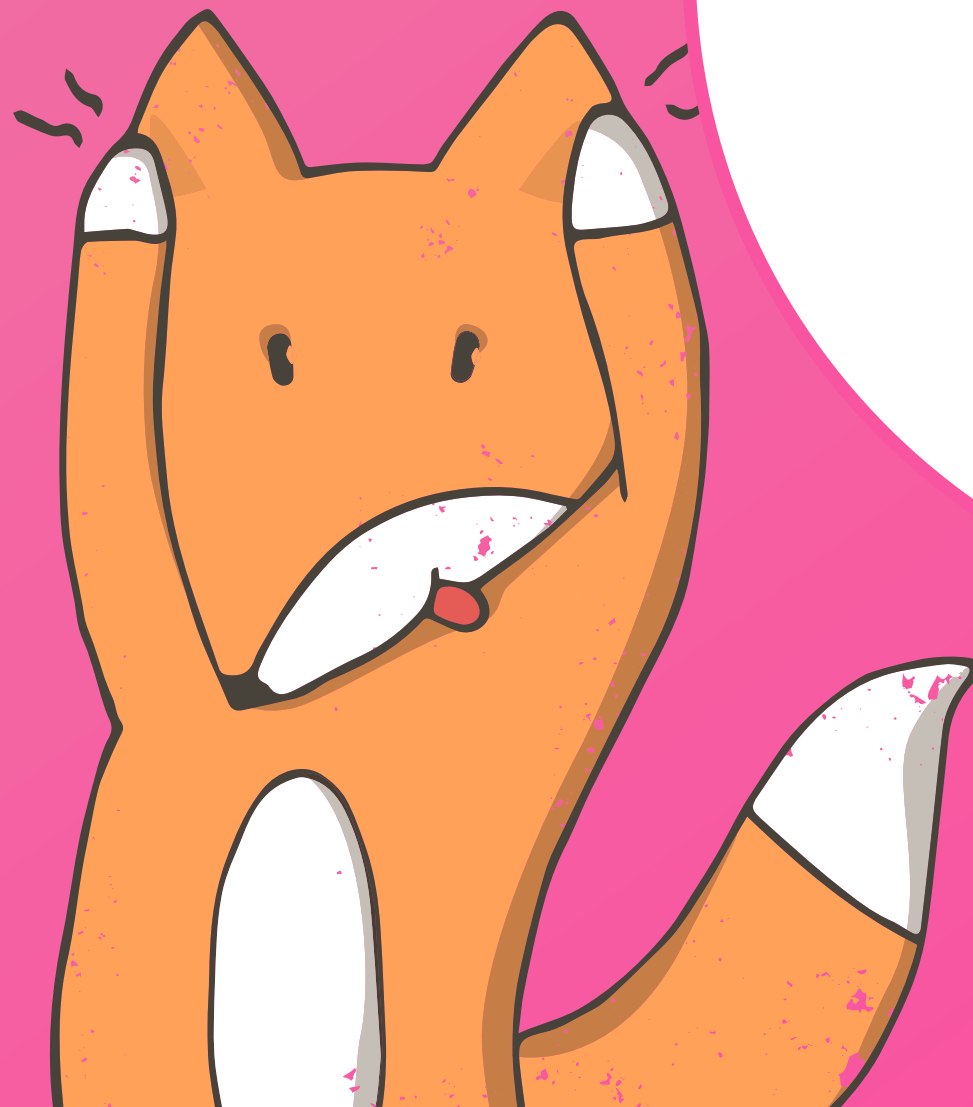
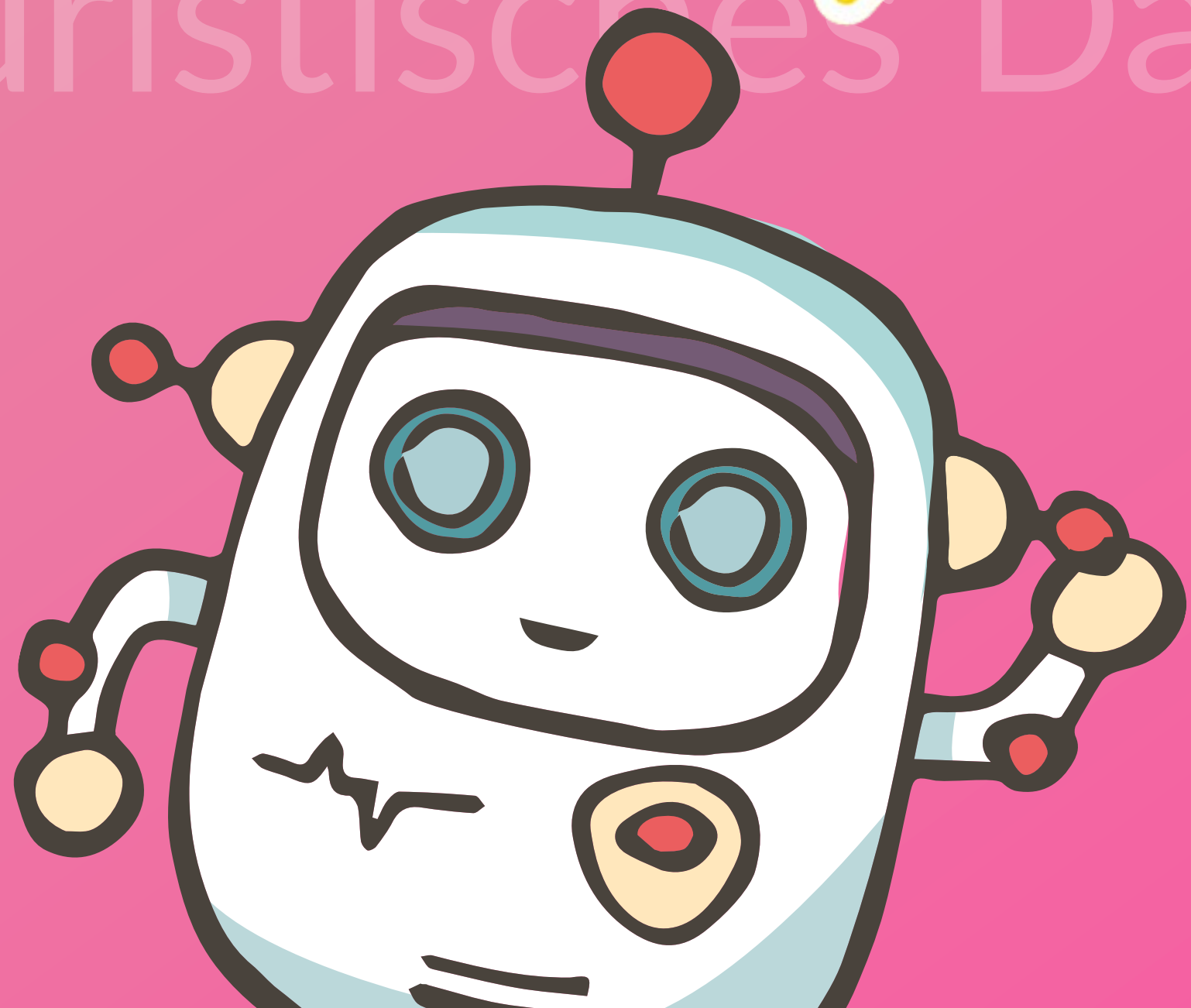

mein **subiz**

Touristisches Datenmanagement

**TMBW
DATA-DAY**
B2B-VERANSTALTUNG

Vielen Dank.

